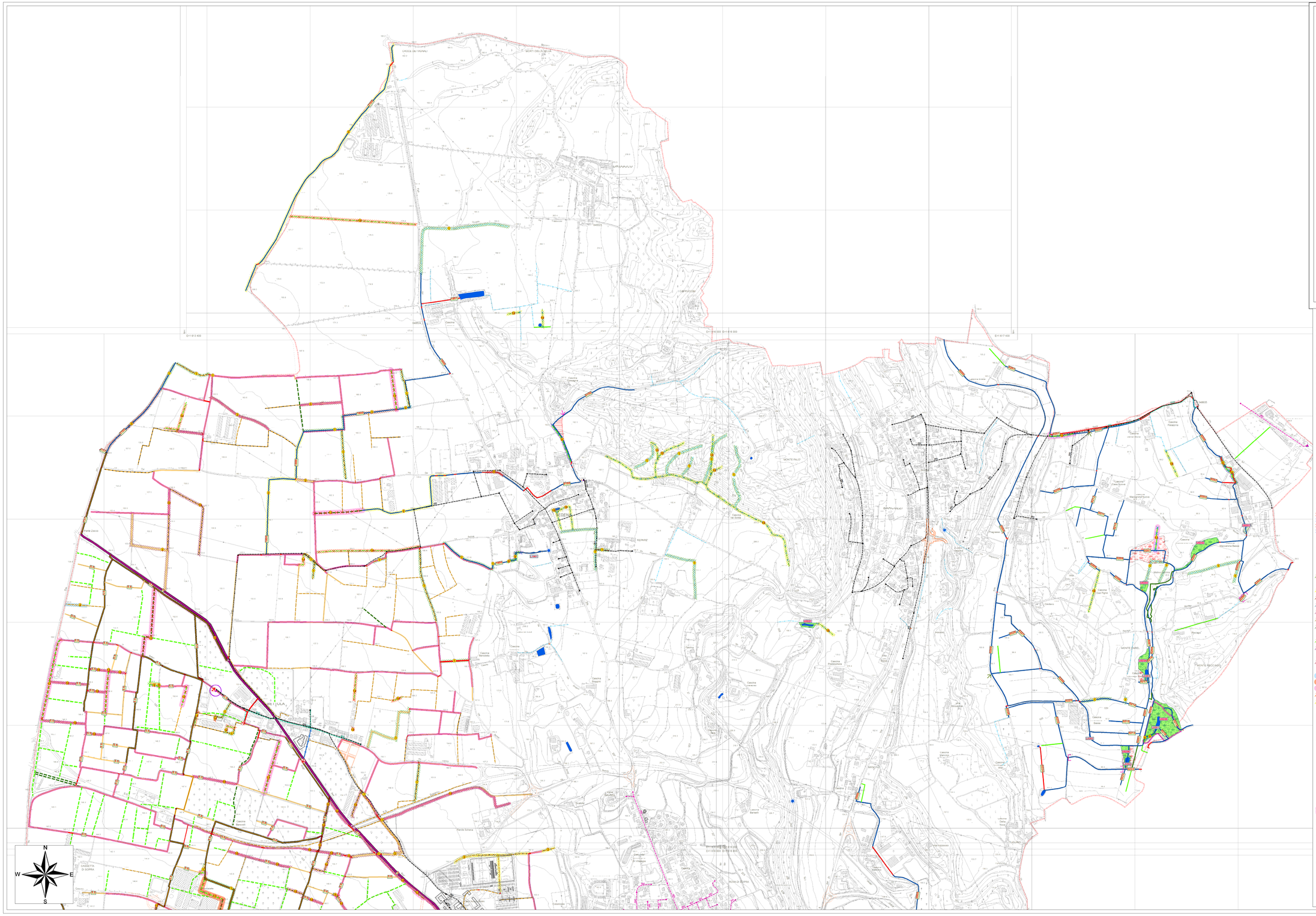

SPACE
Dott. Ing. Paolo Pezzagno

Dott. Geol. Rosanna Lentini
Dott. Geol. Mirko Braiato
Dott. Geol. Elisa Lancini

Dott. Geol. Damiano Scalvini

COMUNE DI LONATO DEL GARDA

PROVINCIA DI BRESCIA

DOCUMENTO DI POLIZIA IDRAULICA DEL RETICOLO IDRICO MINORE

AI SENSI DELLA DGR X/7581/2017 e s.m.i.

SCALA 1: 5.000

ELABORATO		TAVOLA
CARTA DEL RILIEVO DEL SISTEMA IDROGRAFICO **CONFRONTO RILIEVI 2003-2019**		**RIM TAV. 1/A**
DATA EMISSIONE	DATA REVISIONE	COMMESSA
DICEMBRE 2019	**Rev. 01 - GENNAIO 2020** Accoglimento modifiche indicate dal Consorzio Chiese e dal Comune di Lonato d/G	**2018-33R PT**

I TECNICI

Dott. Geol. Rosanna Lentini
Dott. Geol. Elisa Lancini
Dott. Geol. Damiano Scalvini

Sede Legale: Via Dugali, 34 - 25080 Padenghe sul Garda (BS) - C.F. LNTRNN89C42C261F - P. I.V.A. 01940640988
E-mail: info@firmasanageologia.it - Sito Web: www.firmasanageologia.it
P.E.C.: rosanna.lentini@ingpec.eu;ivo.ciccozzella@pec.it; E-mail dedicata: amministrazione@firmasanageologia.it

Legenda

RETICOLO IDRICO PRINCIPALE - RIP - (DGR X/7581/2017 - All. A)

- Fossa REDONE SUPERIORE (BS094Z) (sezione naturale)
- Fossa REDONE SUPERIORE (BS094Z) (sezione intubata)

RETICOLO IDRICO DI BONIFICA -RIB- (Consorzio Chiese) - (DGR X/7581/2017 -All. C)

- ROGGIA LONATA (tratto in sezione intubata)
- ROGGIA LONATA (tratto in sezione artificiale)
- Comizio con sezione in terra
- Fosso consortile con sezione in terra
- Comizio con sezione intubata
- Fosso consortile con sezione intubata
- Comizio con sezione artificiale
- Fosso consortile con sezione artificiale

RETICOLO IDRICO DI BONIFICA (Consorzio Garda Chiese) - (DGR X/7581/2017 -All. C)

- Canale ARNO' (tratto in sezione intubata)
- Canale ARNO' (tratto in sezione artificiale)
- Fosso / Galleria di Barche

RETICOLO IDRICO MINORE DI COMPETENZA COMUNALE -RIM- (DGR X/7581/2017 -All. D)

- Corso d'acqua in sezione naturale
- Corso d'acqua in sezione intubata

RETE DI DISTRIBUZIONE DELLE ACQUE IRRIGUE connessa al RIB

- Fosso irriguo con sezione in terra
- Fosso irriguo con sezione intubata
- Fosso irriguo con sezione artificiale

RETE DI COLLETTAMENTO DELLE ACQUE METEORICHE E DI DRENAGGIO

- Corso d'acqua con sezione naturale
- Corso d'acqua con sezione intubata

ELEMENTI IDROGRAFICI RIPORTATI NELLE CARTOGRAFIE E NON PIU' ESISTENTI

- Fosso irriguo segnalato nella cartografia ufficiale o catastale e non più rilevato sul terreno nel rilievo 2003-2010
- Corso d'acqua segnalato nella cartografia ufficiale o catastale e non più rilevato sul terreno nel rilievo 2003-2010
- Fosso irriguo segnalato nella cartografia catastale come Demanio e non più rilevato sul terreno nel rilievo 2003-2010
- Corso d'acqua segnalato nella cartografia catastale come Demanio e non più rilevato sul terreno nel rilievo 2003-2010
- Fosso irriguo pertinente al RIB nel rilievo 2003-2010 e non più esistente nel rilievo 2019
- Corso d'acqua pertinente al RIM nel rilievo 2003-2010 e non più esistente nel rilievo 2019
- Fosso irriguo pertinente al RIB indicato nella cartografia catastale come Demanio e non più esistente nel rilievo 2019
- Corso d'acqua pertinente al RIM indicato nella cartografia catastale come Demanio e non più esistente nel rilievo 2019
- Fosso irriguo pertinente alla rete di distribuzione delle acque irrigue connessa al RIB nel rilievo 2003-2010 e non più esistente nel rilievo 2019
- Fosso irriguo pertinente alla rete di distribuzione delle acque irrigue connessa al RIB nel rilievo 2003-2010, indicato nella cartografia catastale come Demanio e non più esistente nel rilievo 2019
- Corso d'acqua pertinente al RIM poco marcato nel rilievo 2003-2010, indicato nella cartografia catastale come Demanio e non più esistente nel rilievo 2019

NOTE RELATIVE AI RILIEVI ESEGUITI NEL 2019

Elementi inseriti nel rilievo 2019

- 1 - Tratto di corso d'acqua inserito nel rilievo 2019

Elementi riclassificati nel rilievo 2019

- 2 - Tratto classificato come Reticolo Idrico di Bonifica nel rilievo 2003-2010, riclassificato nel 2019
- 3 - Tratto classificato come rete di distribuzione irrigua connessa al RIB nel rilievo 2003-2010, riclassificato nel 2019
- 4 - Tratto indicato come non più esistente nel rilievo 2003-2010, riclassificato nel 2019
- 5 - Tratto classificato come RIM poco pronunciato nel rilievo 2003-2010, riclassificato nel 2019
- 6 - Tratto classificato come RIP nel rilievo 2003-2010, riclassificato nel 2019
- 7 - Tratto classificato come RIM nel rilievo 2003-2010, riclassificato nel 2019

Correzione di elementi già esistenti nel rilievo 2003-2010

- 8 - Tratto ridisegnato nel 2019 perché graficamente cartografato in modo errato nel rilievo 2003-2010.
- 9 - Tratto eliminato perché graficamente cartografato in modo errato nel rilievo 2003-2010

Elementi di cui sono variate le caratteristiche della sezione

- 10 - Tratto in sezione naturale nel rilievo 2003-2010

Elementi non più riscontrati sul terreno nel rilievo 2019

- 11 - Tratto eliminato a seguito di proposta di modifica da privato
- 12 - Tratto eliminato a seguito di accoglimento di Osservazione al Comune o a seguito di indicazioni del Consorzio Chiese
- 13 - Tratto di RIM o RIB presente nel rilievo 2003-2010 e non più riscontrato sul terreno nel 2019
- 14 - Tratto di rete di distribuzione delle acque irrigue connessa al RIB presente nel rilievo 2003-2010 e non più riscontrato nel 2019
- 15 - Tratto di rete di collettamento delle acque meteoriche presente nel rilievo 2003-2010 e non più riscontrato nel 2019

SPECCHI LACUSTRI

- Lago / stagno presente nel rilievo 2003-2010 e confermato nel rilievo 2019
- Lago / stagno inserito sulla base dei rilievi 2019
- Lago di cava presente nel rilievo 2003-2010 e confermato nel rilievo 2019
- Lago / stagno segnalato nelle cartografie consultate (CTR, IGM, Catastale) non più esistente già nel rilievo 2003-2010
- Lago / stagno / lago di cava segnalato nel rilievo 2003-2010 e non più esistente nel rilievo 2019
- Laghi oggetto di proposta di modifica da privato

ELEMENTI DI RILIEVO DEL SISTEMA IDROGRAFICO

- Area di esondazione e/o allagamento presente nel rilievo 2003-2010 e confermata nel 2019
- Area di esondazione e/o allagamento presente nel rilievo 2003-2010 e non più riscontrata nel 2019
- Zona umida presente nel rilievo 2003-2010 e confermata nel rilievo 2019
- Zona umida inserita sulla base dei rilievi 2019
- Zona umida presente nel rilievo 2003-2010 e non più riscontrata sul terreno nel 2019
- Perimetro delle zone umide nella cartografia del PTCP
- Tratto critico per insufficienza della sezione
- Punto critico per insufficienza della sezione
- Tratto critico per mancanza di manutenzione
- Punto critico per mancanza di manutenzione
- Sorgente

ELEMENTI DEL SISTEMA FOGNARIO URBANO

Rilievi forniti da Acque Bresciane S.p.A.

- Acque nere
- Acque miste
- Acque bianche
- Vasca volano
- Stazione di sollevamento
- Sfioratore
- Pozzo perdente
- Depuratore
- Scarico in Corpo Idrico Superficiale (RIB o RIM)

Altri rilievi indicati dal Comune di Lonato d/G

- Acque bianche - Rilievo derivante dal progetto di "Nuovo scarico acque meteoriche" in loc. Campagnoli
- Acque bianche - scaricatore di Bettola
- Acque bianche - Lottizzazione Via Valone

ELEMENTI URBANISTICI

- Elementi in progettazione (forniti dall'Urbanista)