

STATO DI FATTO



Planimetria Generale  
scala 1:500

Proprietà Giro Michele e Paghera Maria

STATO SOVRAPPOSTO



Planimetria Generale  
scala 1:500

Proprietà Giro Michele e Paghera Maria

STATO DI PROGETTO

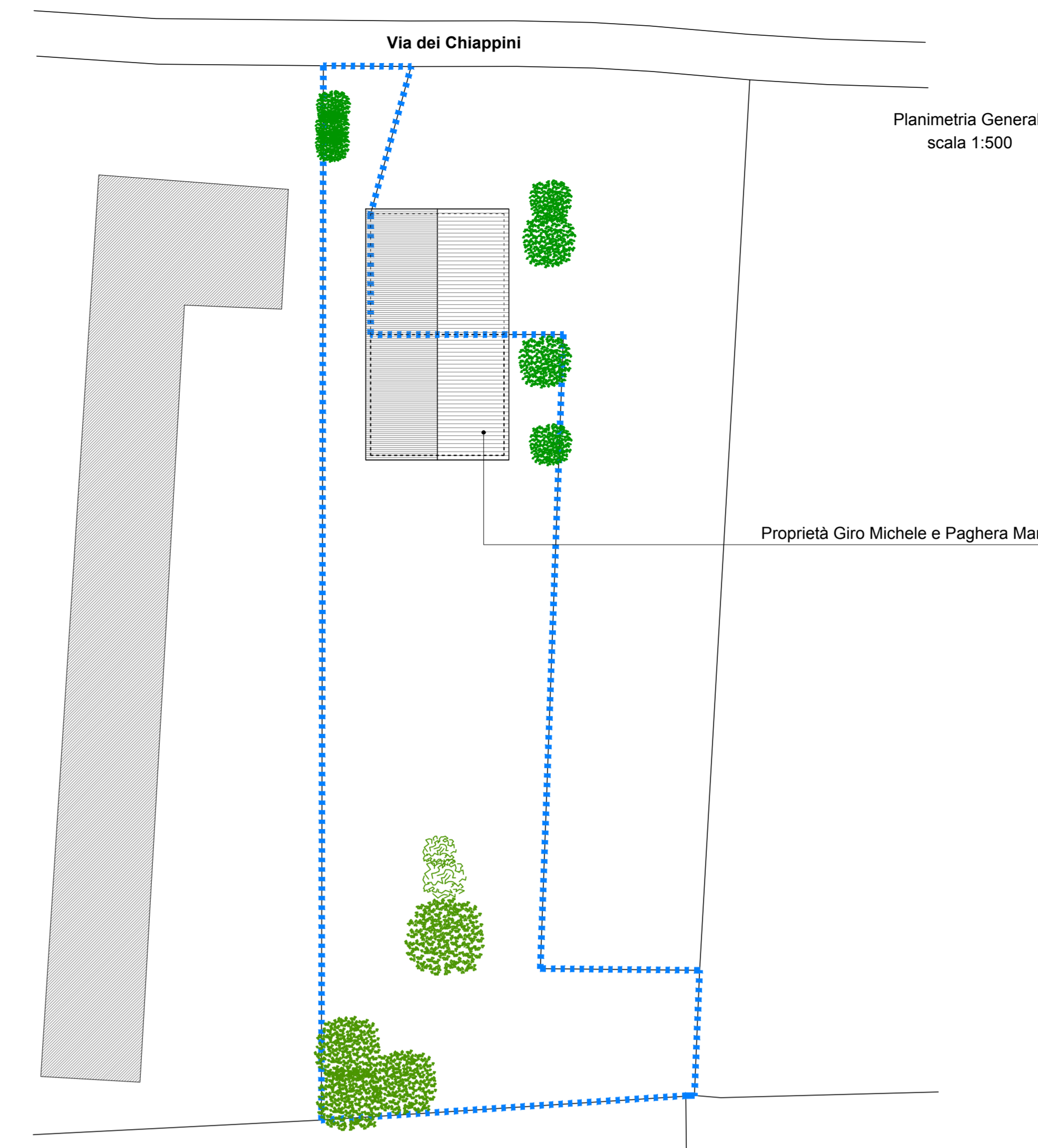

Planimetria Generale  
scala 1:500

Proprietà Giro Michele e Paghera Maria

CALCOLO S.L.P.

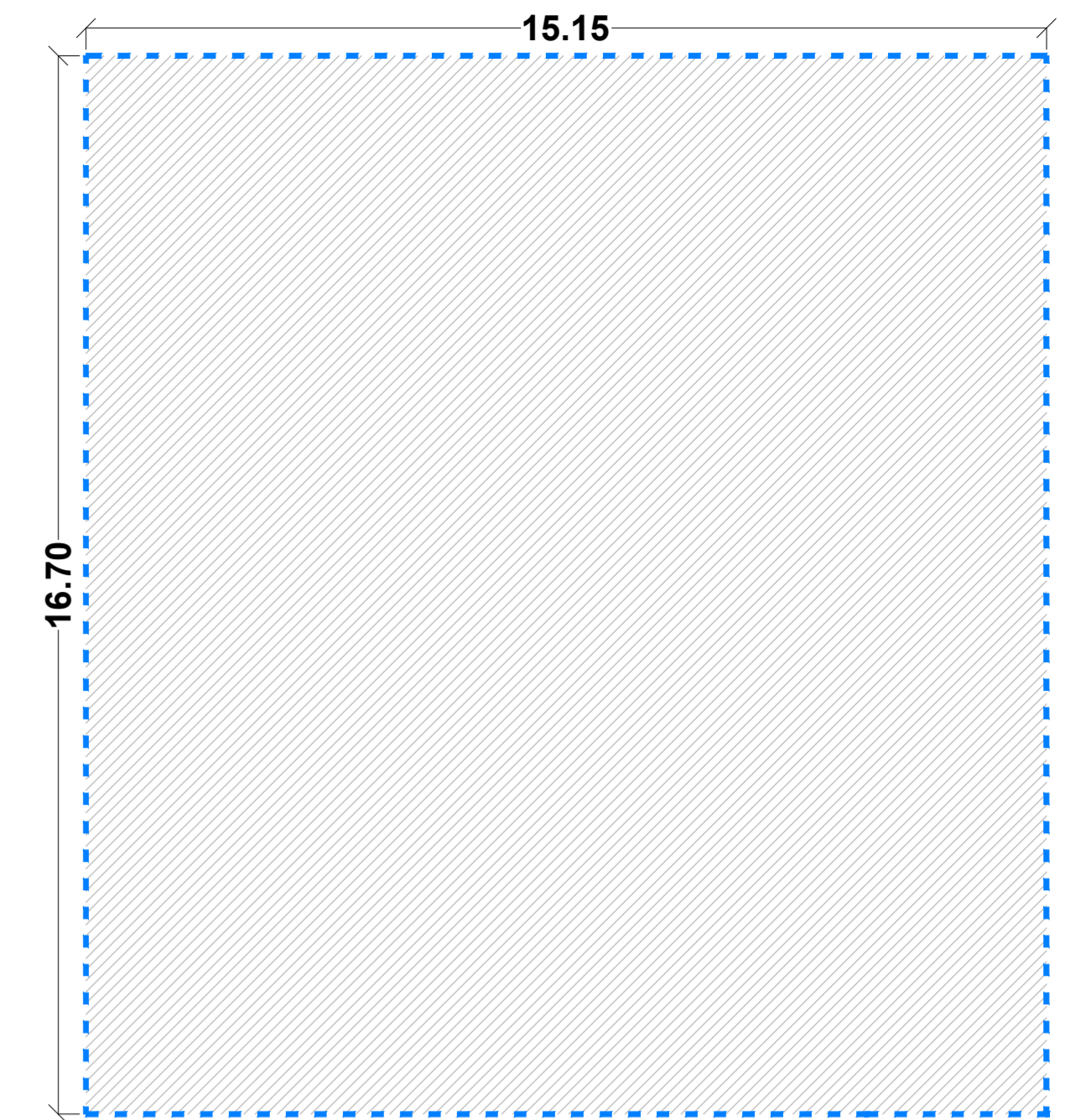

Calcolo Superficie lorda di pavimento

15,15 x 16,70 = 253,00 mq.

Calcolo Standard indotti

253,00 mq. x 20% = 50,60 mq.

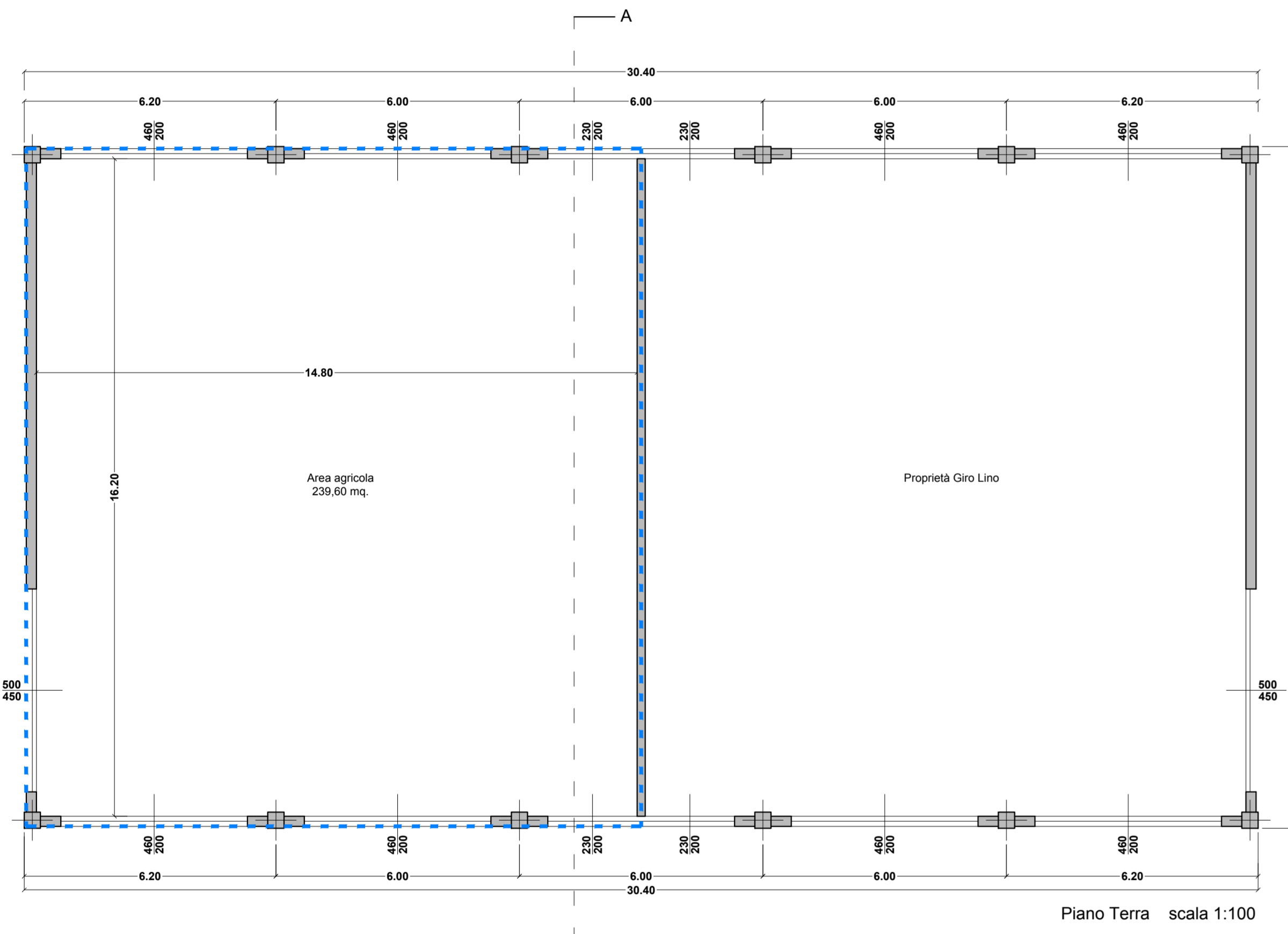

Piano Terra scala 1:100

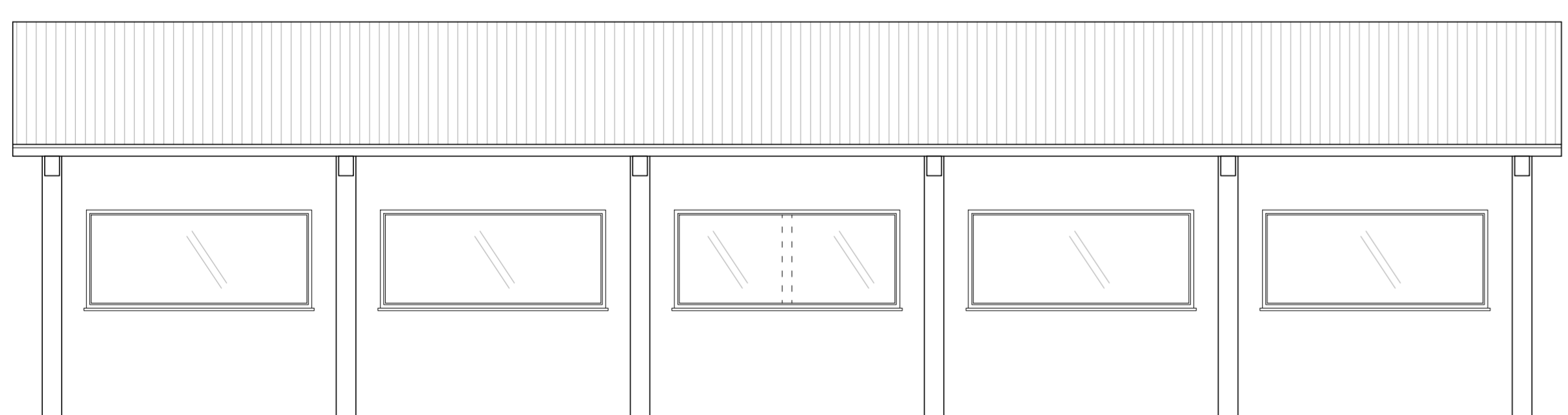

Prospetto est scala 1:100  
(Ovest simmetricamente uguale)

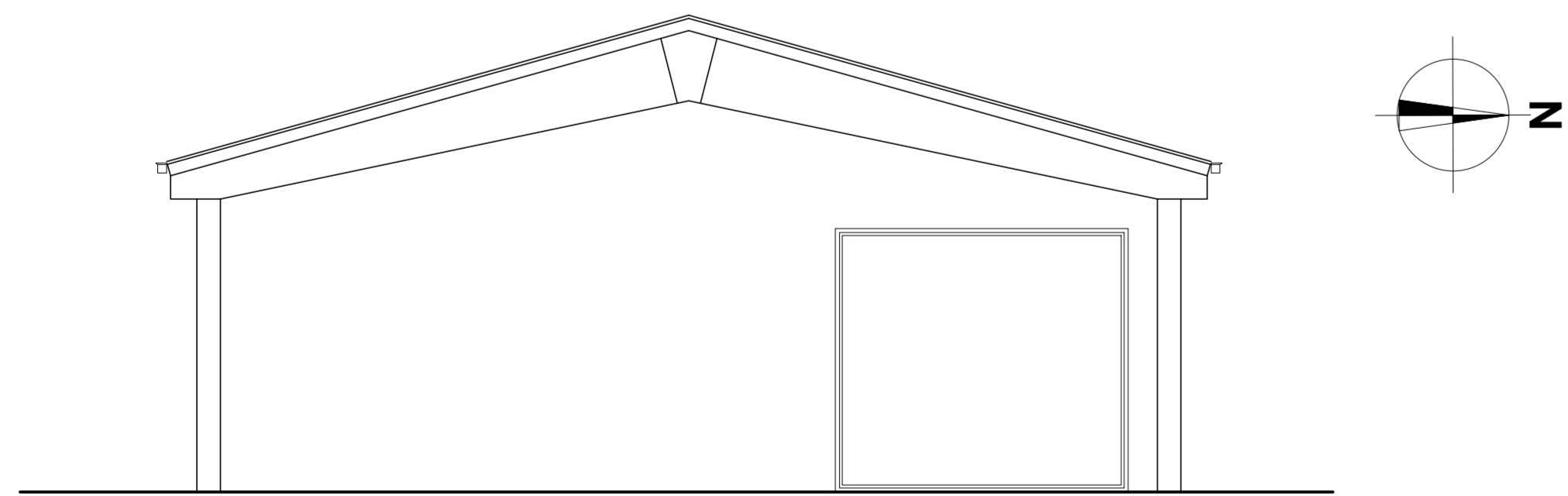

Prospetto SUD scala 1:100  
(NORD simmetricamente uguale)

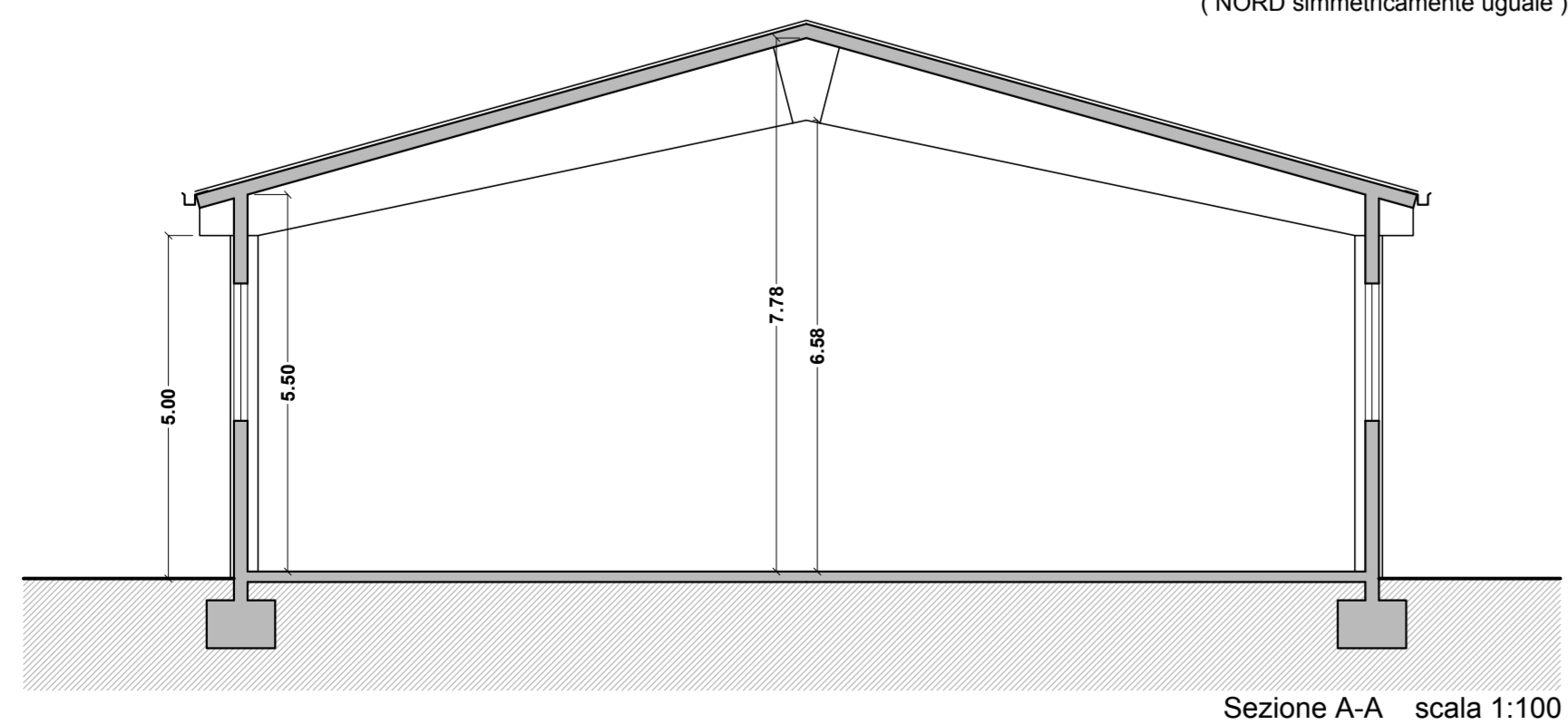

Sezione A-A scala 1:100

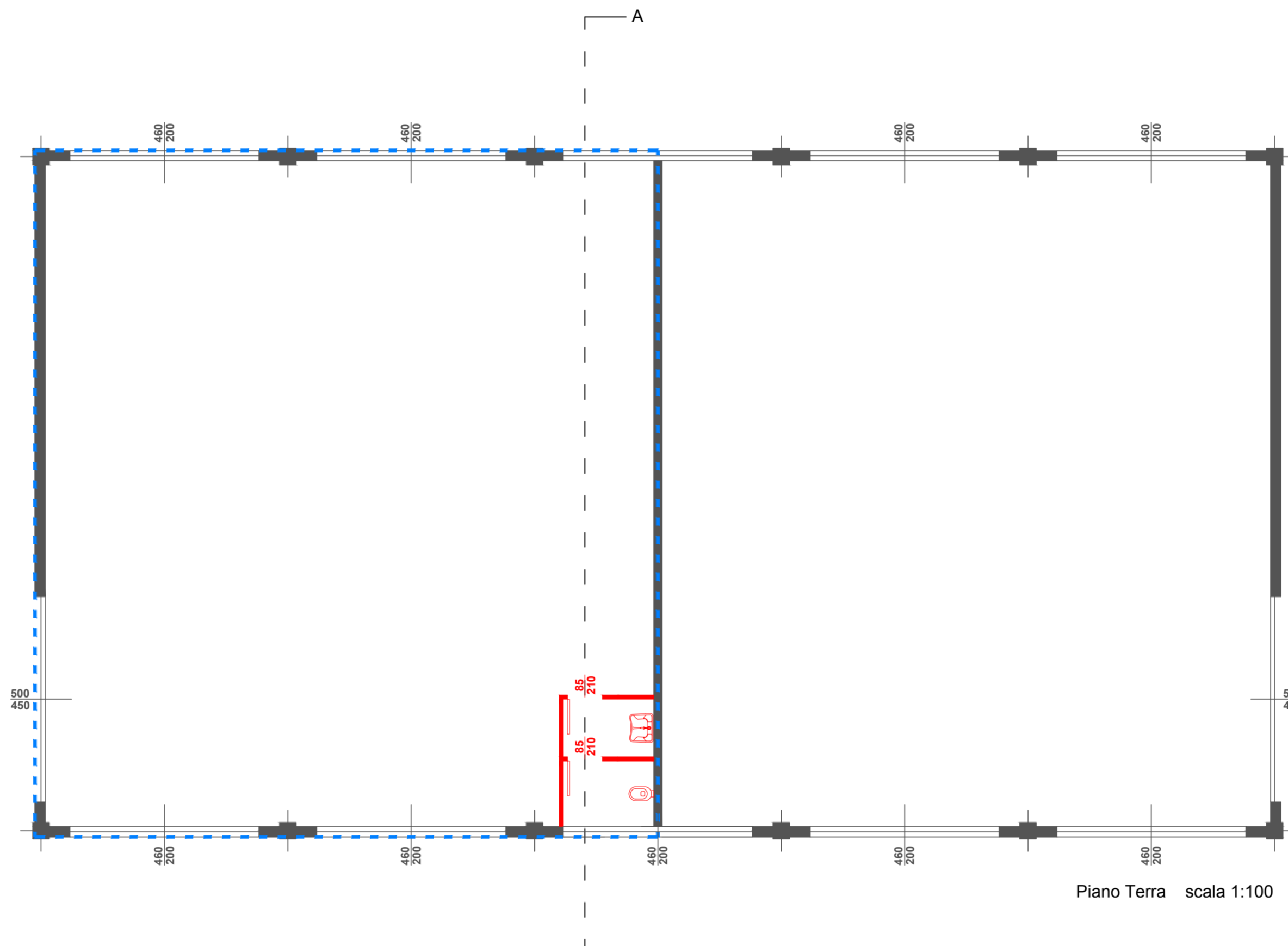

Piano Terra scala 1:100

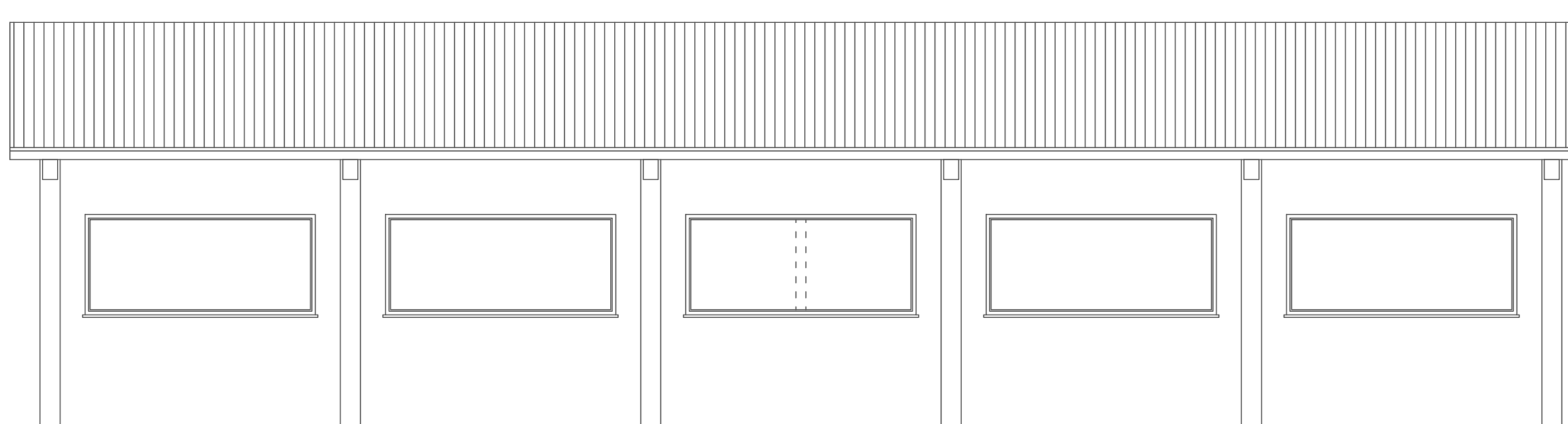

Prospetto est scala 1:100  
(Ovest simmetricamente uguale)

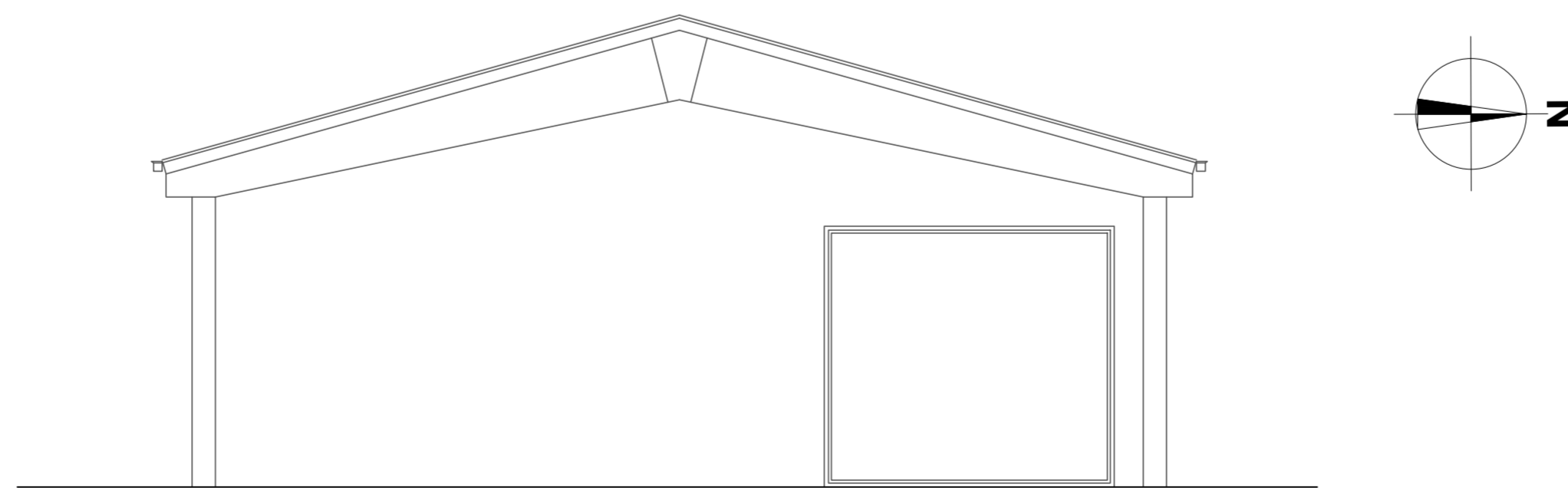

Prospetto SUD scala 1:100  
(NORD simmetricamente uguale)

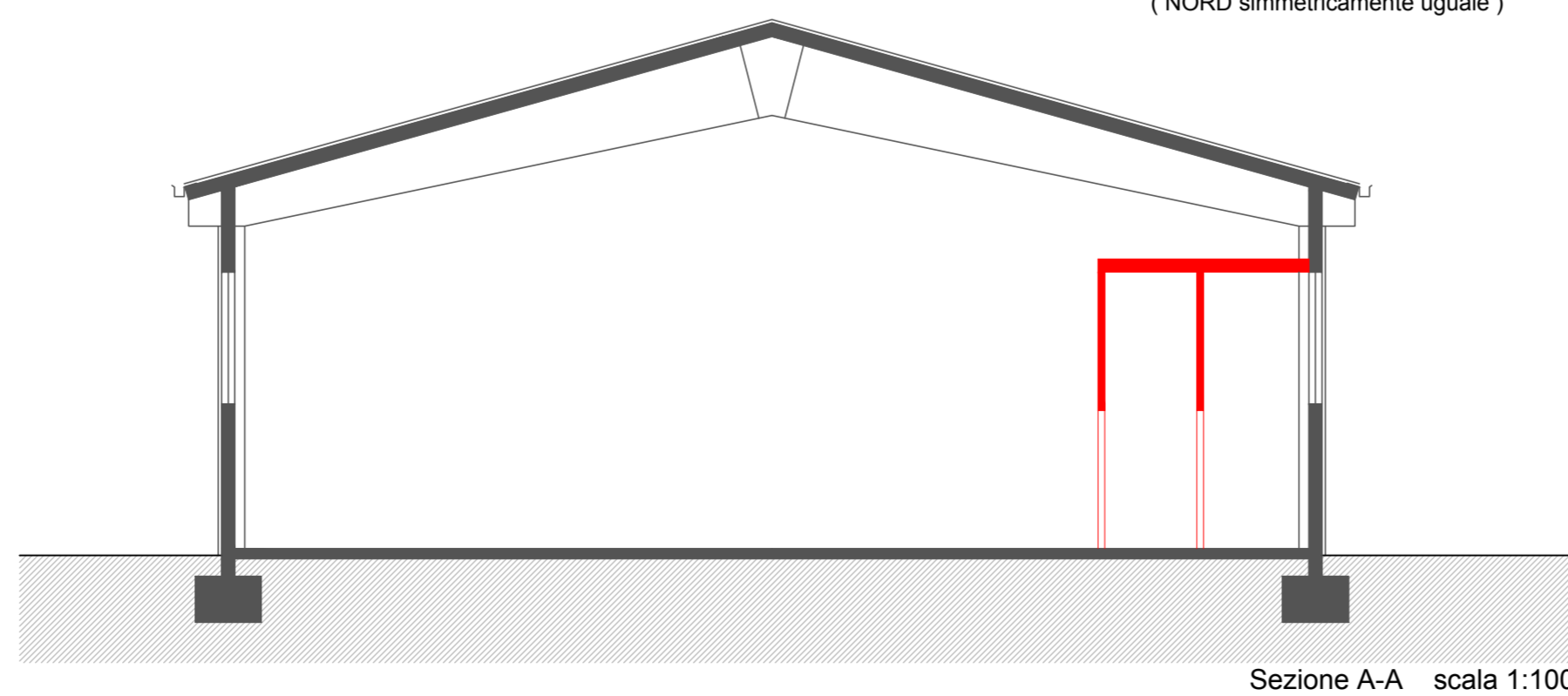

Sezione A-A scala 1:100

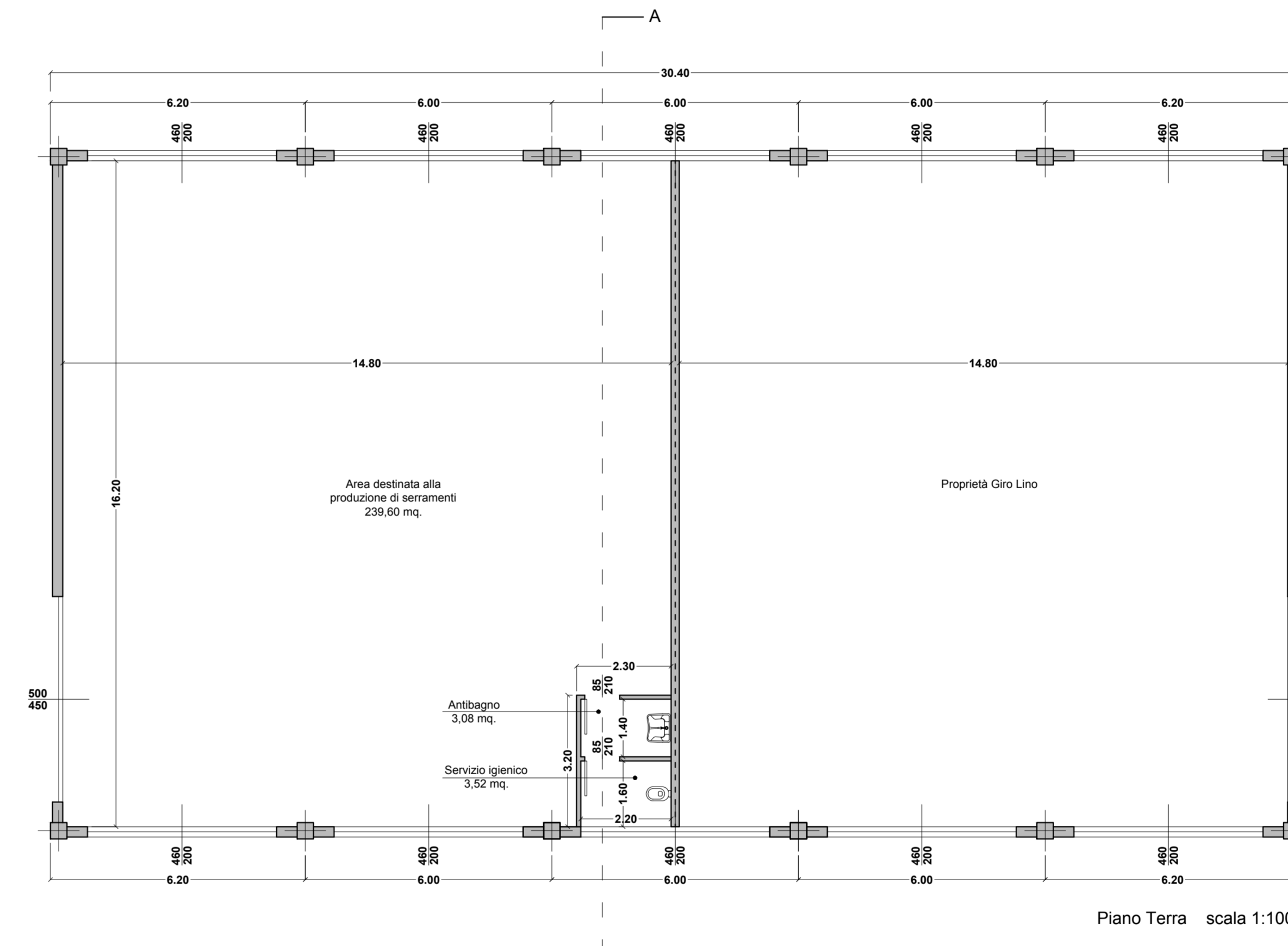

Piano Terra scala 1:100

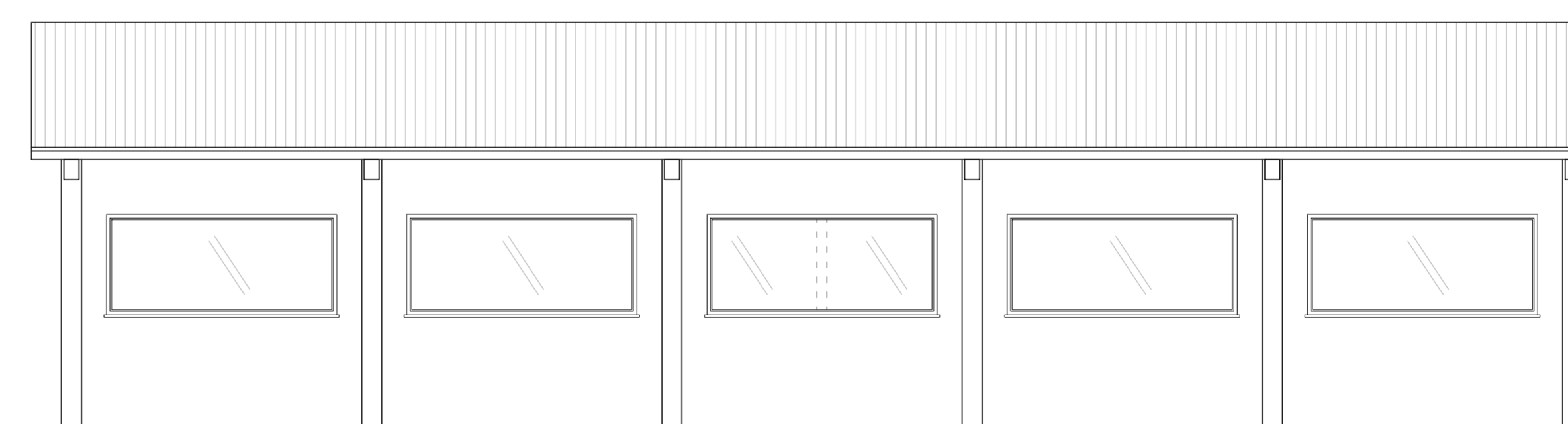

Prospetto est scala 1:100  
(Ovest simmetricamente uguale)

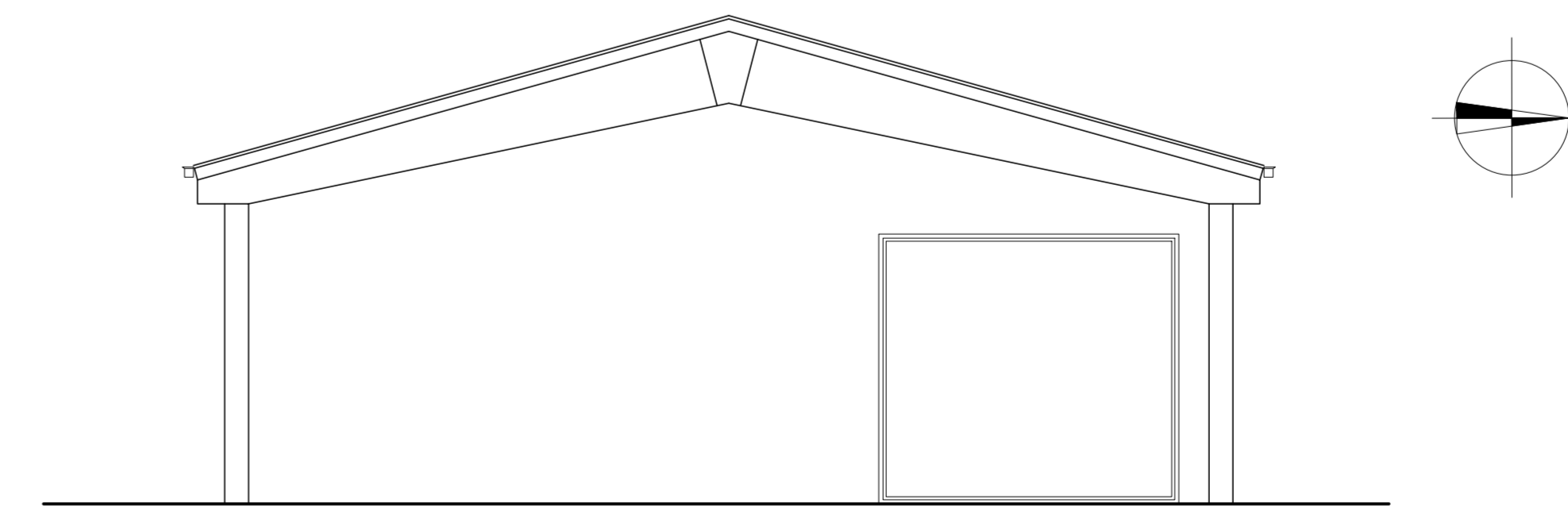

Prospetto SUD scala 1:100  
(NORD simmetricamente uguale)

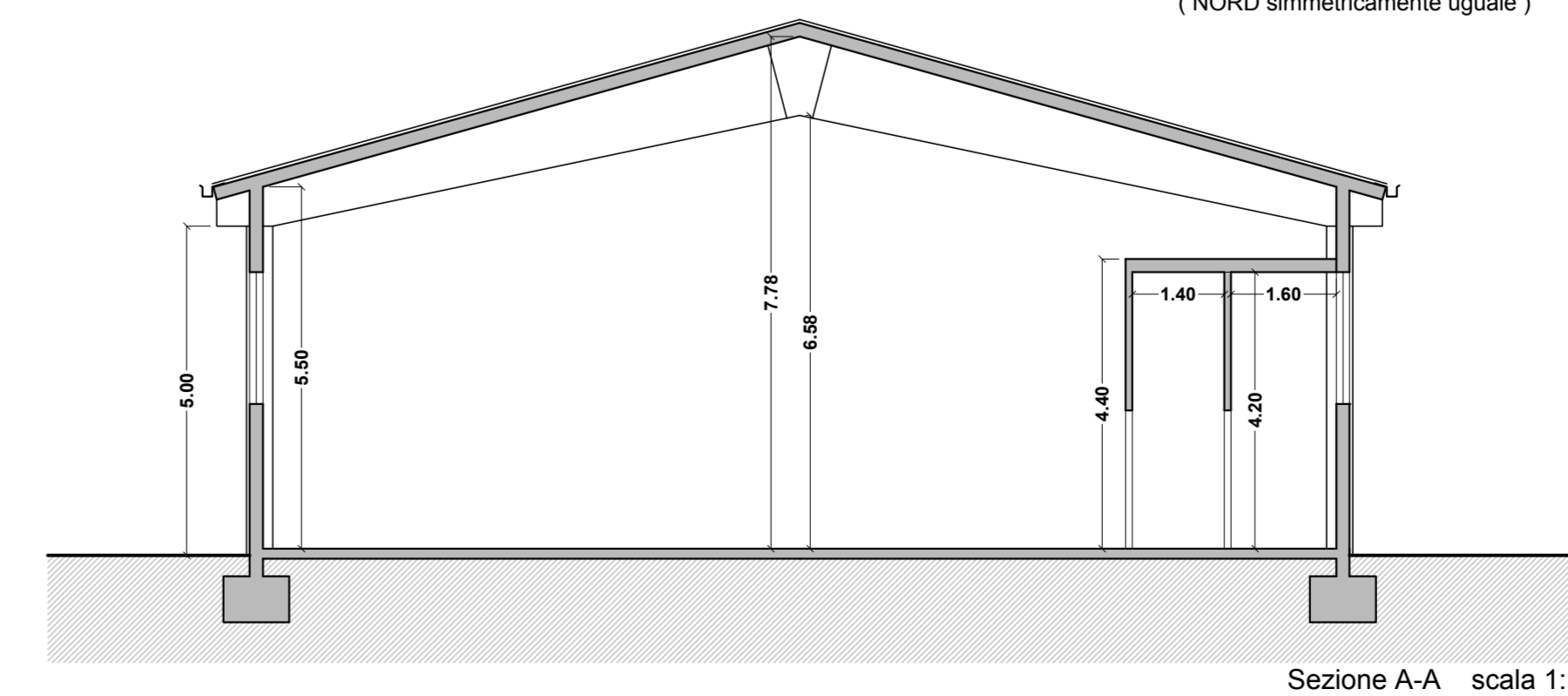

Sezione A-A scala 1:100

LEGGE n.13 del 9 Gennaio 1989

PERCORSO PEDONALE D'INGRESSO  
CON PENDENZA INFERIORE ALL'8%  
COME DA L. 13/89

INGOMBRO CARROZZINA

I lavabi sono di tipo senza colonna con  
sifone accostato alla parete e con il piano  
superiore a 80 cm dal piano di calpestio.  
Il w.c. sono di tipo sospeso con il piano  
superiore a 50 cm dal piano di calpestio.  
I w.c. vengono provvisti di maniglione e  
corrimano posto a 40 cm dall'asse  
dell'apparecchio sanitario ad un'altezza di  
80 cm dal piano di calpestio e ad una  
distanza di 5 cm dalla parete.

Servizio igienico mq. 3,52  
scala 1:50

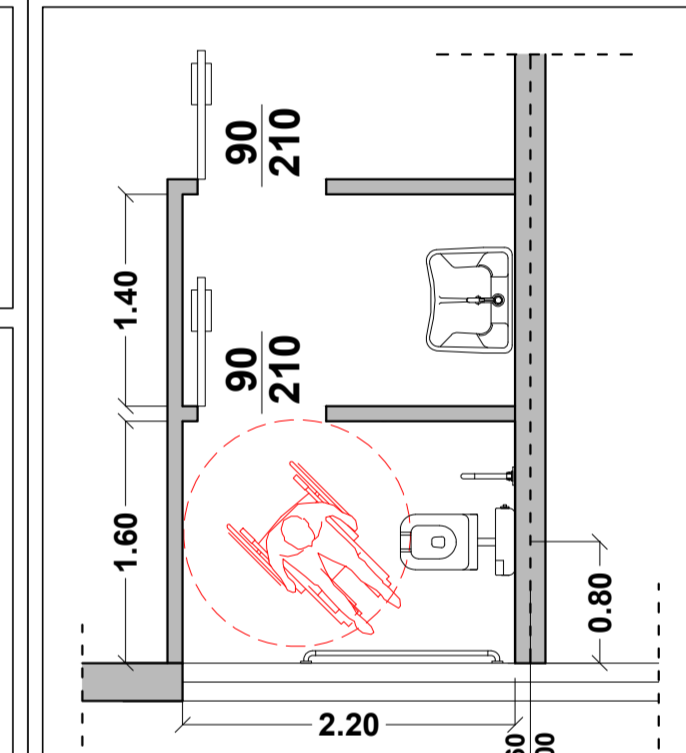

PROGETTISTI: COMMITTENTE:

PROGETTO: **INTERVENTO IN VARIANTE AL PIANO DI GOVERNO DEL TERRITORIO AI SENSI DEL D.P.R. 07.09.2010, n.160 PER CAMBIO DI DESTINAZIONE D'USO, DA AGRICOLA A PRODUTTIVA, DI PORZIONE DI EDIFICIO ESISTENTE Lonato del Garda (Bs) via dei Chiappini n. 1**

OGGETTO: **STATO DI FATTO - SOVRAPPOSIZIONE - PROGETTO**

Planimetria generale  
Pianta - Sezione e prospetti

PROVENIENTE: "Serramenti in Alluminio" Giro Michele  
(C.F. GRI MHL 75P28 D284G - P.IVA 01776890988)  
sede in Lonato del Garda (Bs) via Valsorda n. 2

TAVOLA: **03**

DATA: 04/2018

ABBONAMENTI: 1° 2°

SCALE: 1:100

FILE: 0116-01-A-03-00