

STATO DI FATTO



STATO SOVRAPPOSTO



STATO DI PROGETTO



CALCOLO S.L.P.

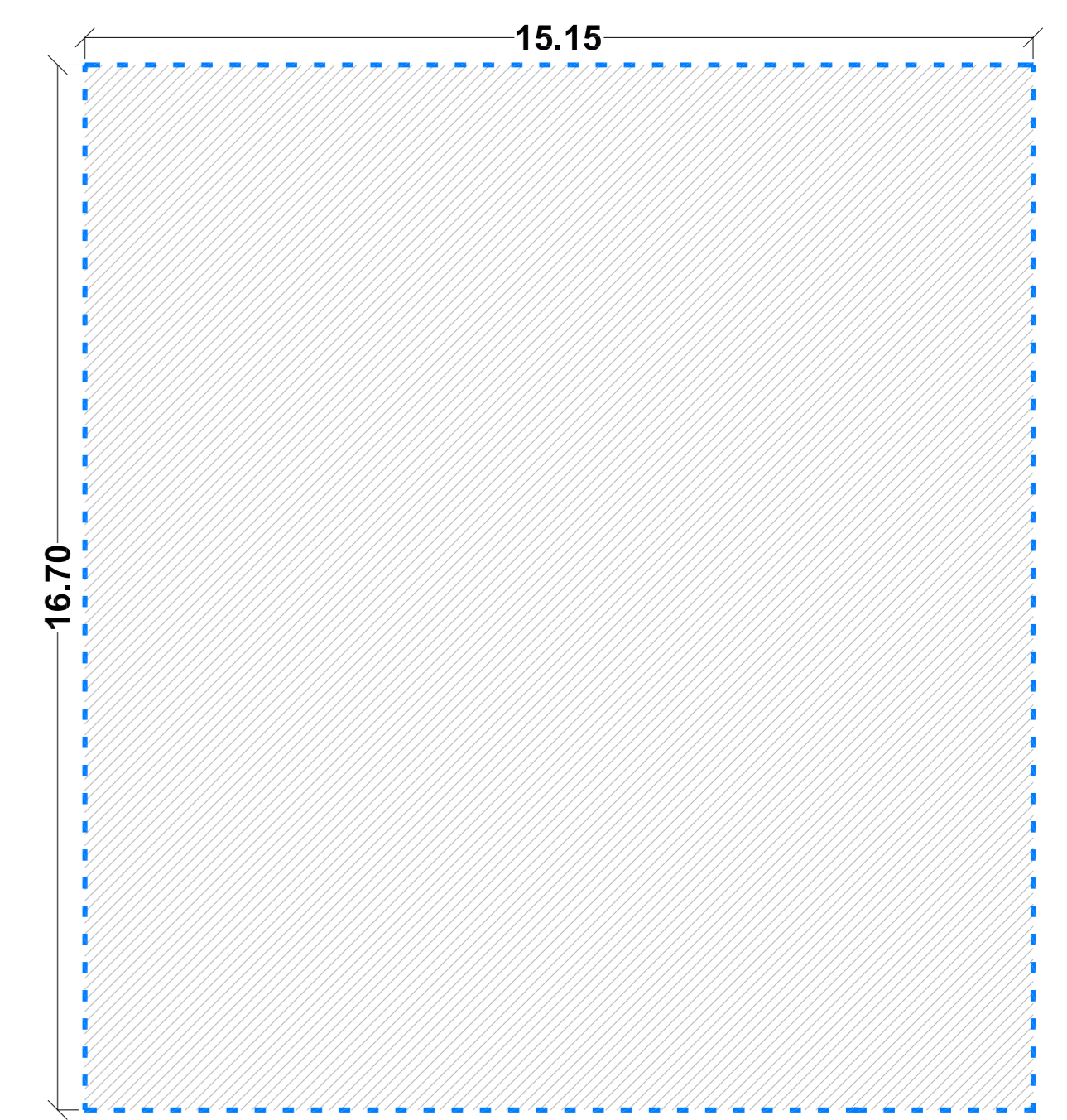

<b>Calcolo Superficie lorda di pavimento</b>
15,15 x 16,70 = 253,00 mq.
<b>Calcolo Standard indotti</b>
253,00 mq. x 20% = 50,60 mq.

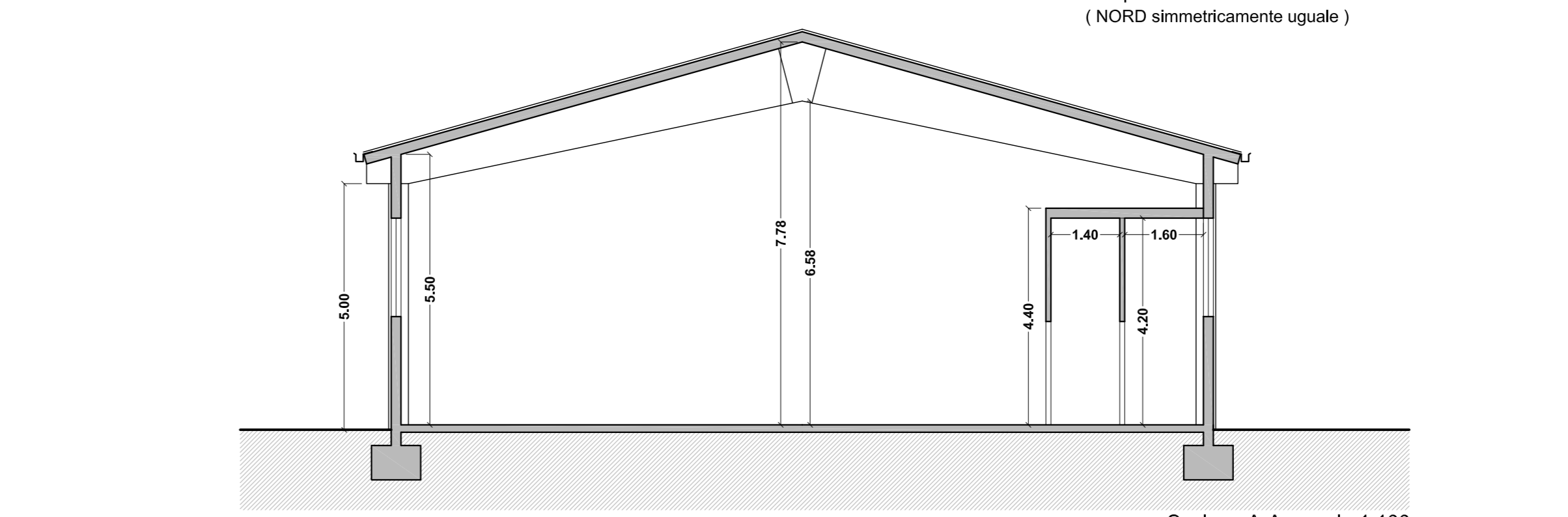
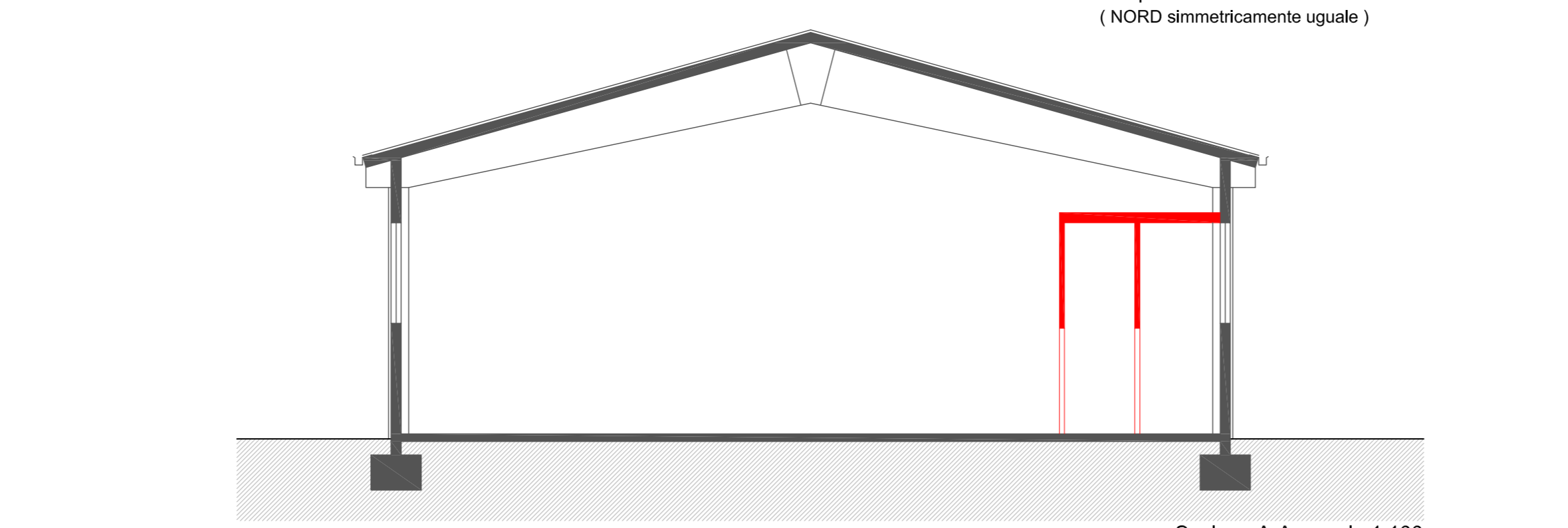
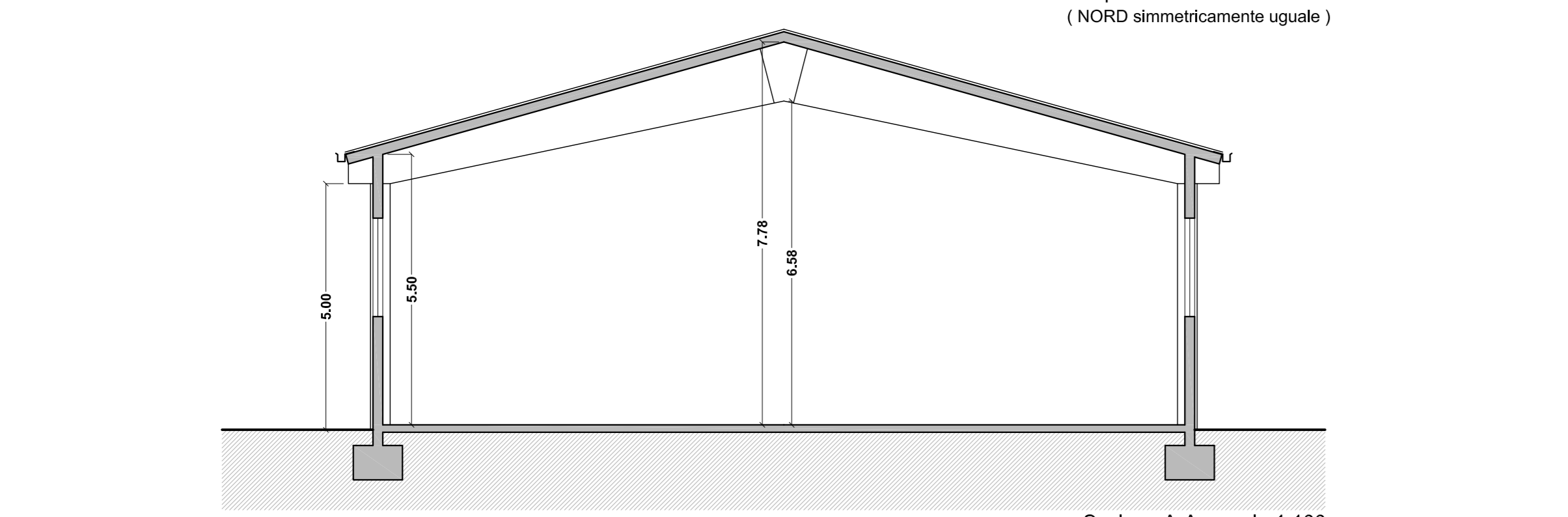
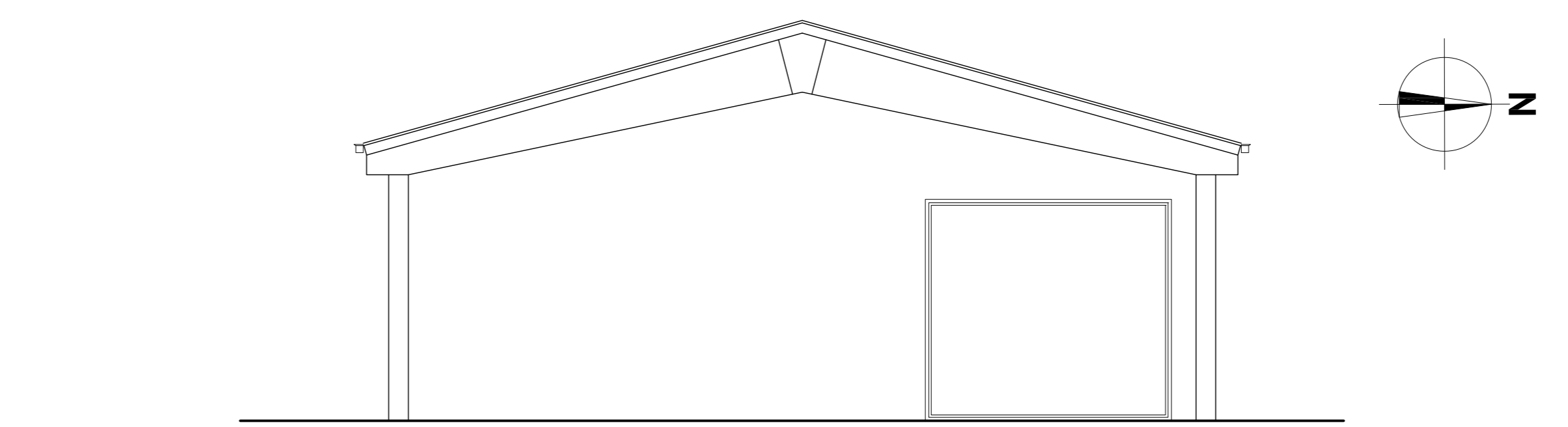
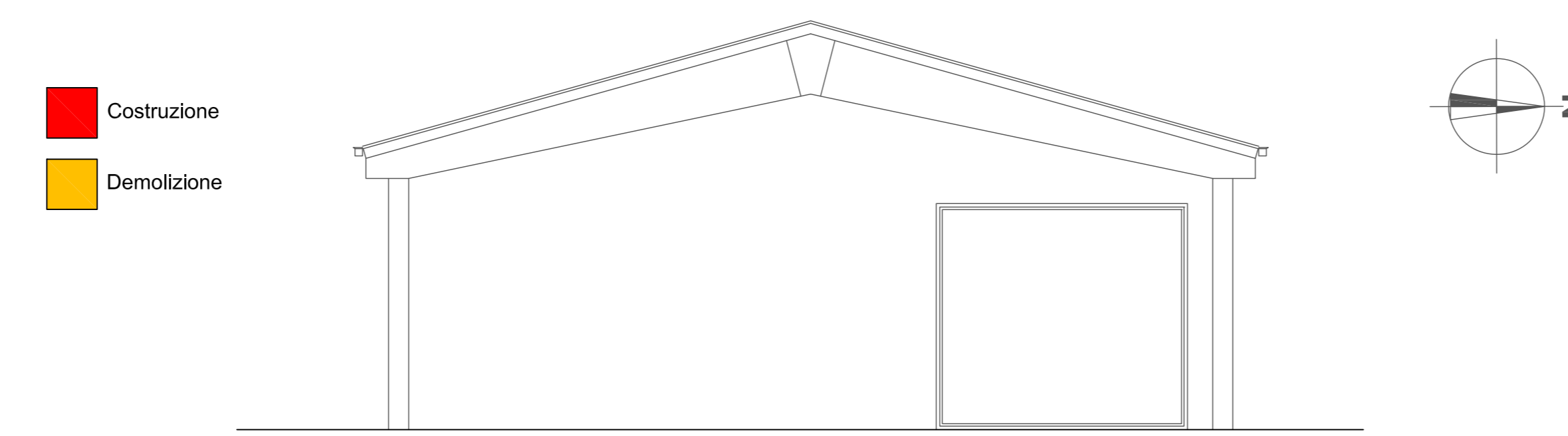
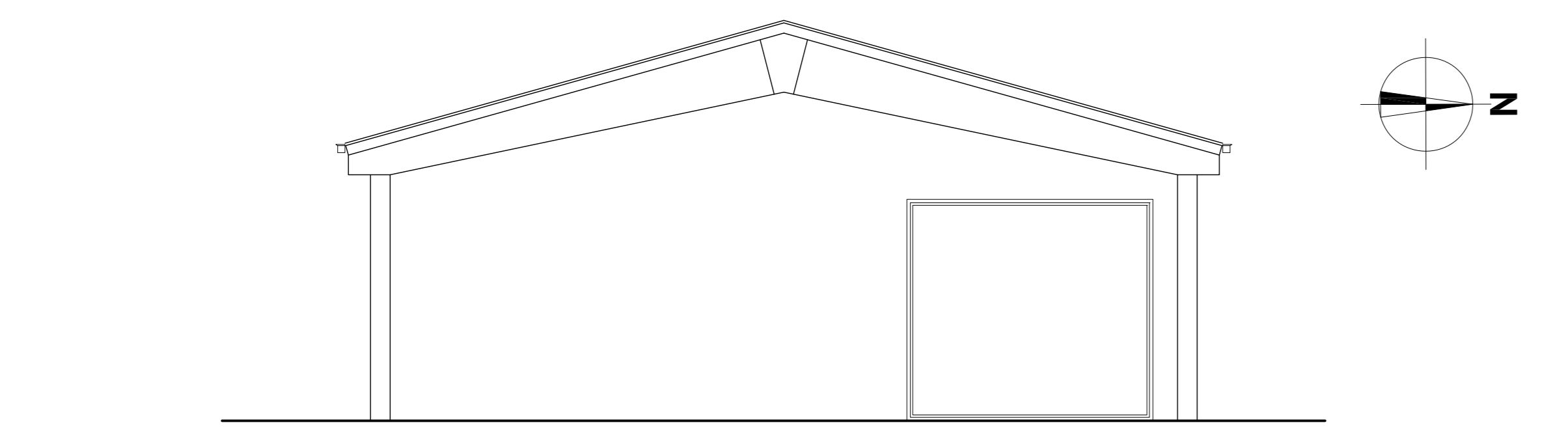
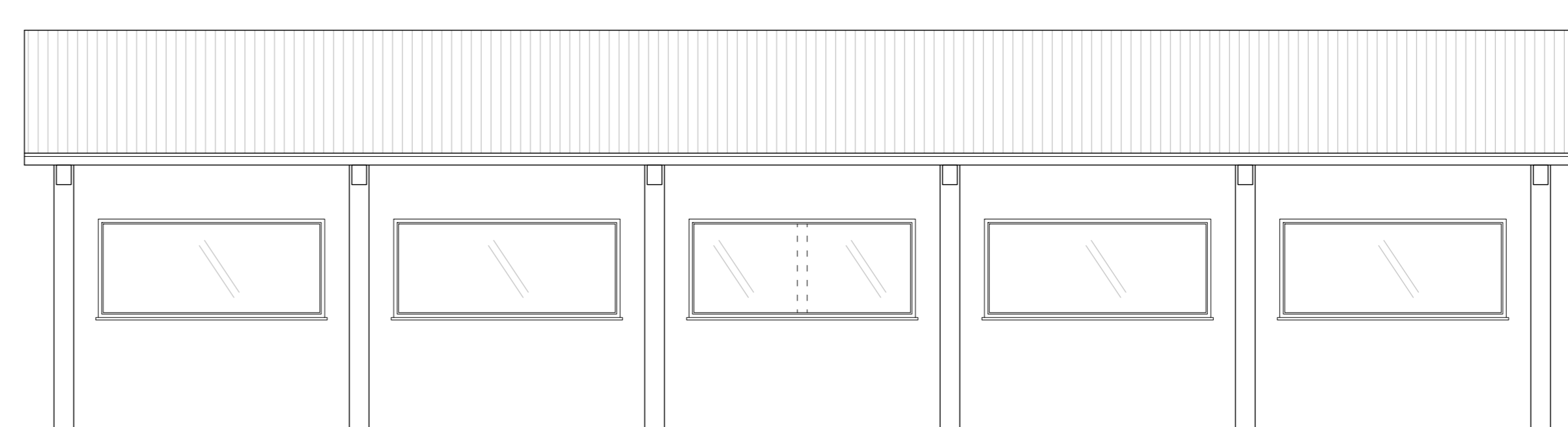
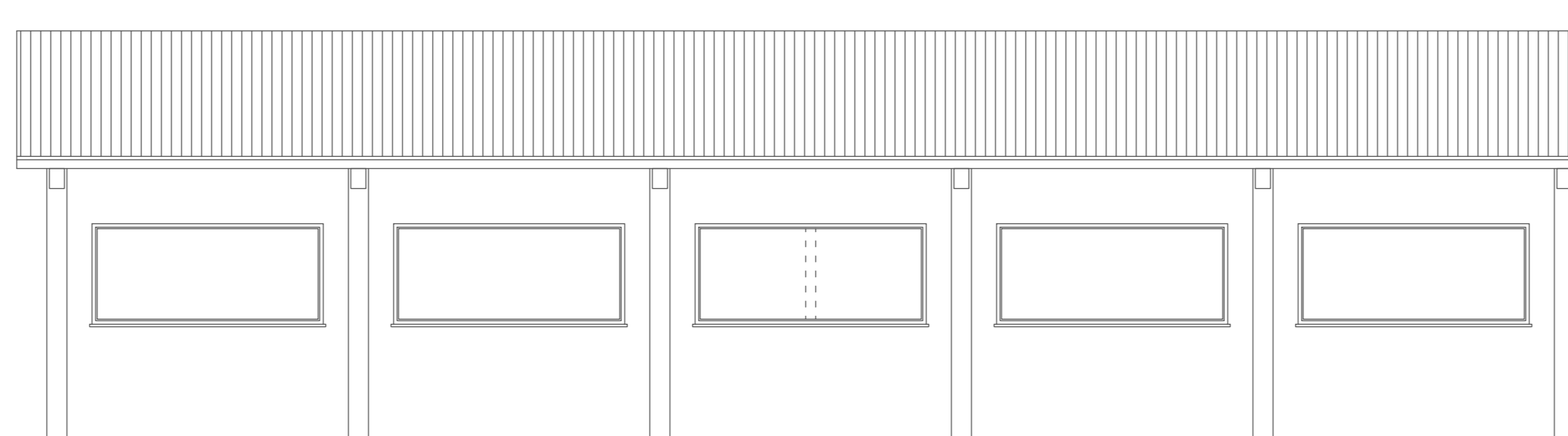
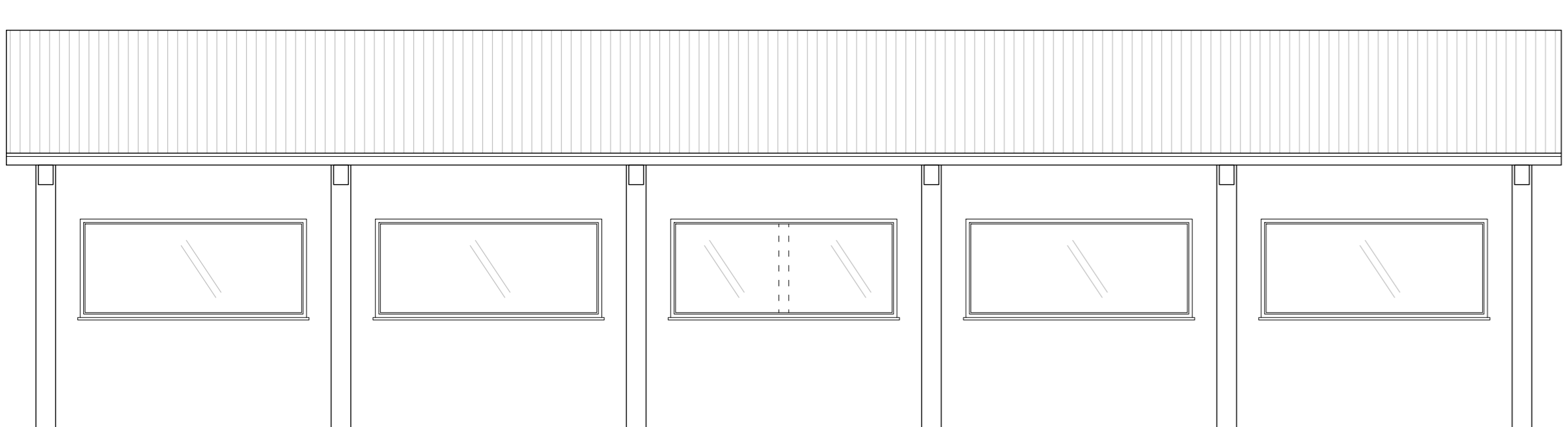
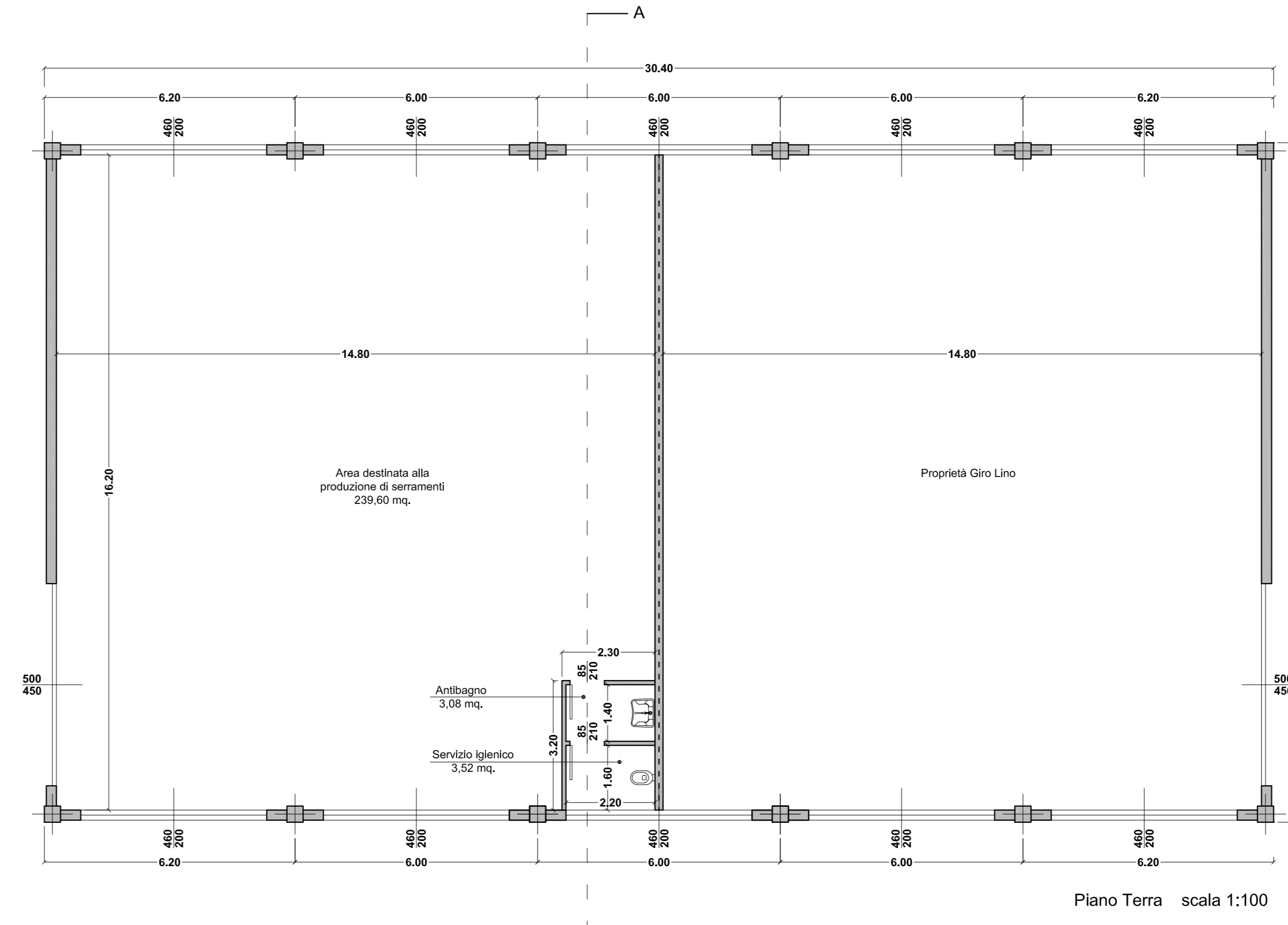
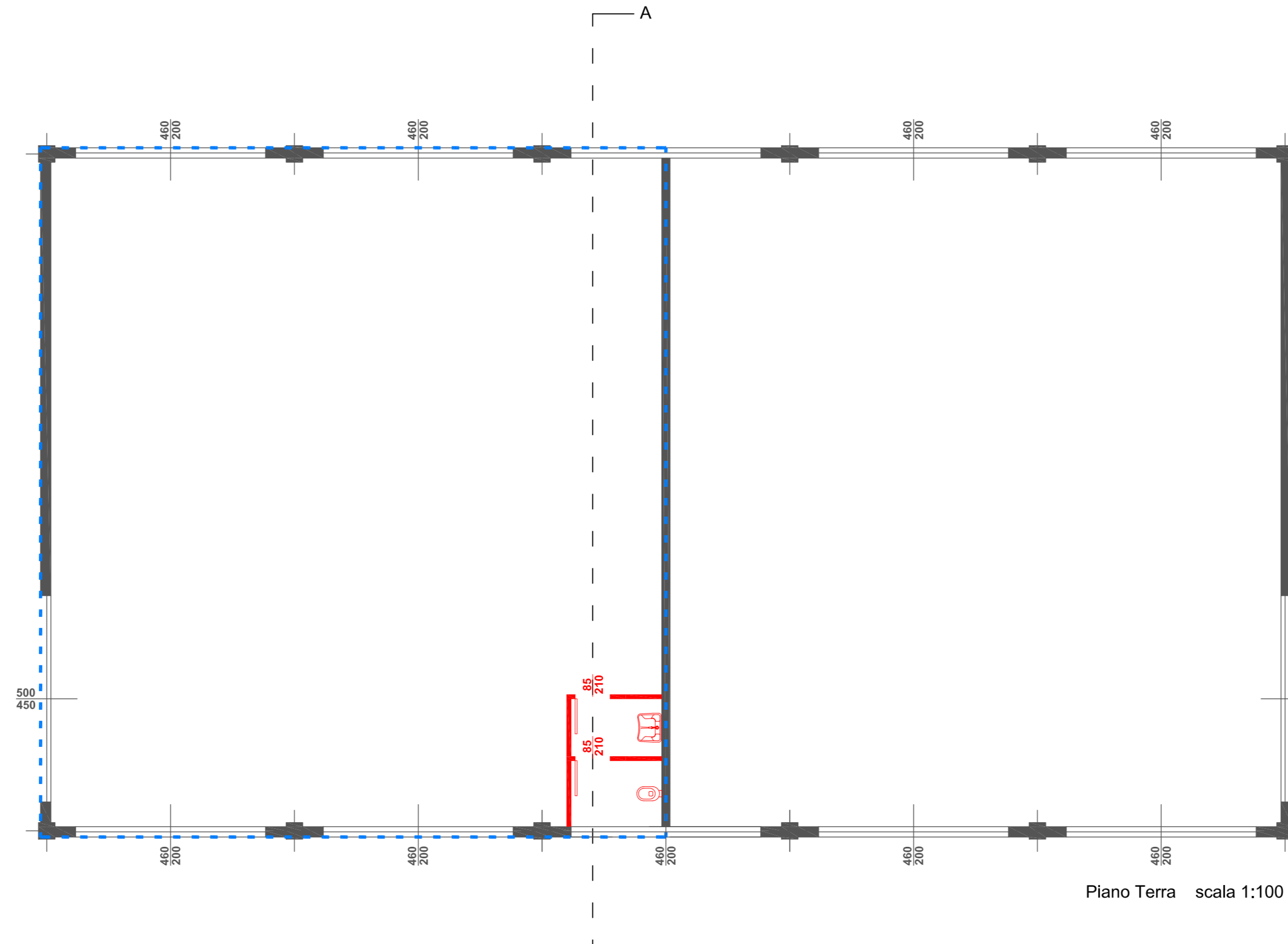
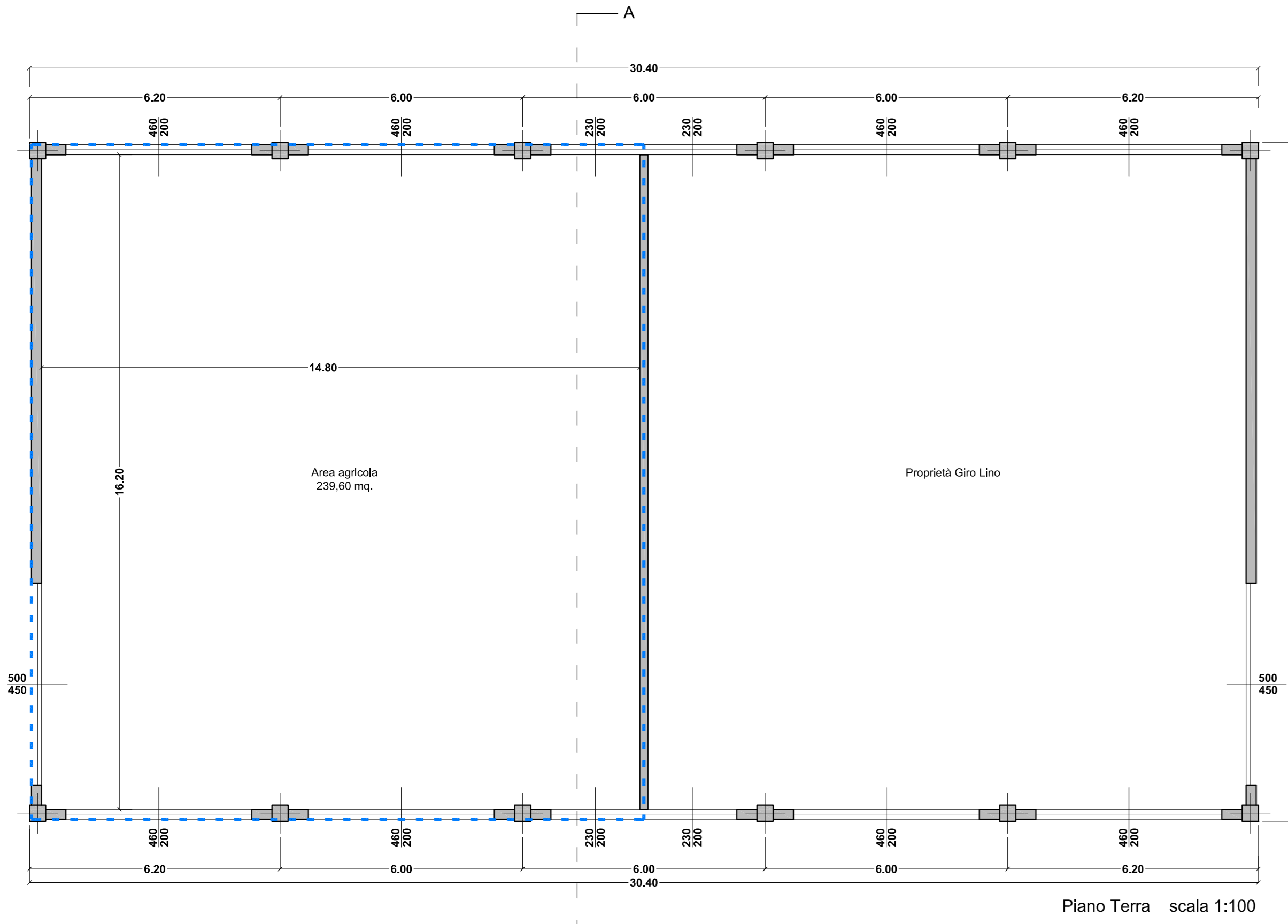

**LEGGE n.13 del 9 Gennaio 1989**

**PERCORSO PEDONALE D'INGRESSO CON PENDENZA INFERIORE ALL'8% COME DA L. 13/89**

**INGOMBRO CARROZZINA**

**Servizio igienico mq. 3,52 scala 1:50**

I lavabi sono di tipo senza colonna con sifone accostato alla parete e con il piano superiore a 80 cm dal piano di calpestio. Il w.c. sono di tipo sospeso con il piano superiore a 50 cm dal piano di calpestio. I w.c. vengono provvisti di maniglione e corrimano posto a 40 cm dall'asse dell'apparecchio sanitario ad un'altezza di 80 cm dal piano di calpestio e ad una distanza di 5 cm dalla parete.

**PROGETTISTI** \_\_\_\_\_ **COMMITTENTE** \_\_\_\_\_

**PROGETTO:** **PIANO ATTUATIVO IN VARIANTE AL P.G.T. VIGENTE PER CAMBIO DI DESTINAZIONE D'USO, DA AGRICOLA A PRODUTTIVA, DI PORZIONE DI EDIFICIO ESISTENTE**

**Lonato del Garda (Bs) via dei Chiappini n. 1**

**OGGETTO:** **STATO DI FATTO - SOVRAPPOSIZIONE - PROGETTO**

**Planimetria generale**  
**Planta - Sezione e prospetti**

**PROGETTISTA:** "Serramenti in Alluminio" Giro Michele (C.F. GRI MHL 75P28 D284G - P.IVA 01776890988) sede in Lonato del Garda (Bs) via Valsorda n. 2

**DATA:** 05/2016

**ABBONAMENTI:** 1° Rev.01

**SCALA:** 1:100

**FILE:** 0116-01-A-03-00

**TAVOLA:** **03**

**ARCHITETTURA & INGEGNERIA LINENOV**

PROF. ING. STEFANO PIZZOLI - DIMENSIONI: 210x297 - P. IVA 01776890988 - TEL. 030 2101111 - FAX 030 2101112 - E-MAIL: LINENOV@GMAIL.COM