

Via dei Chiappini

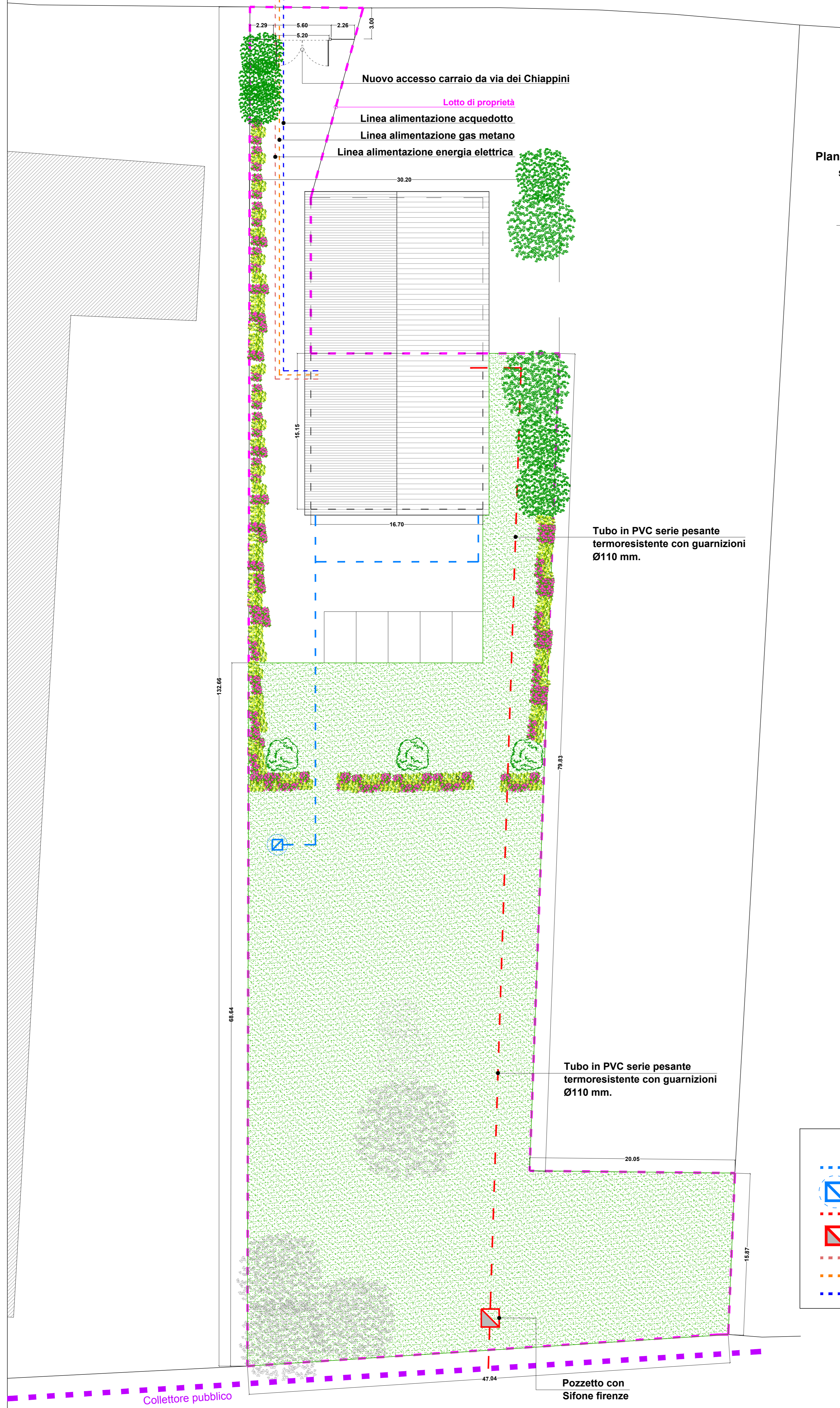

Planimetria Generale
scala 1:200

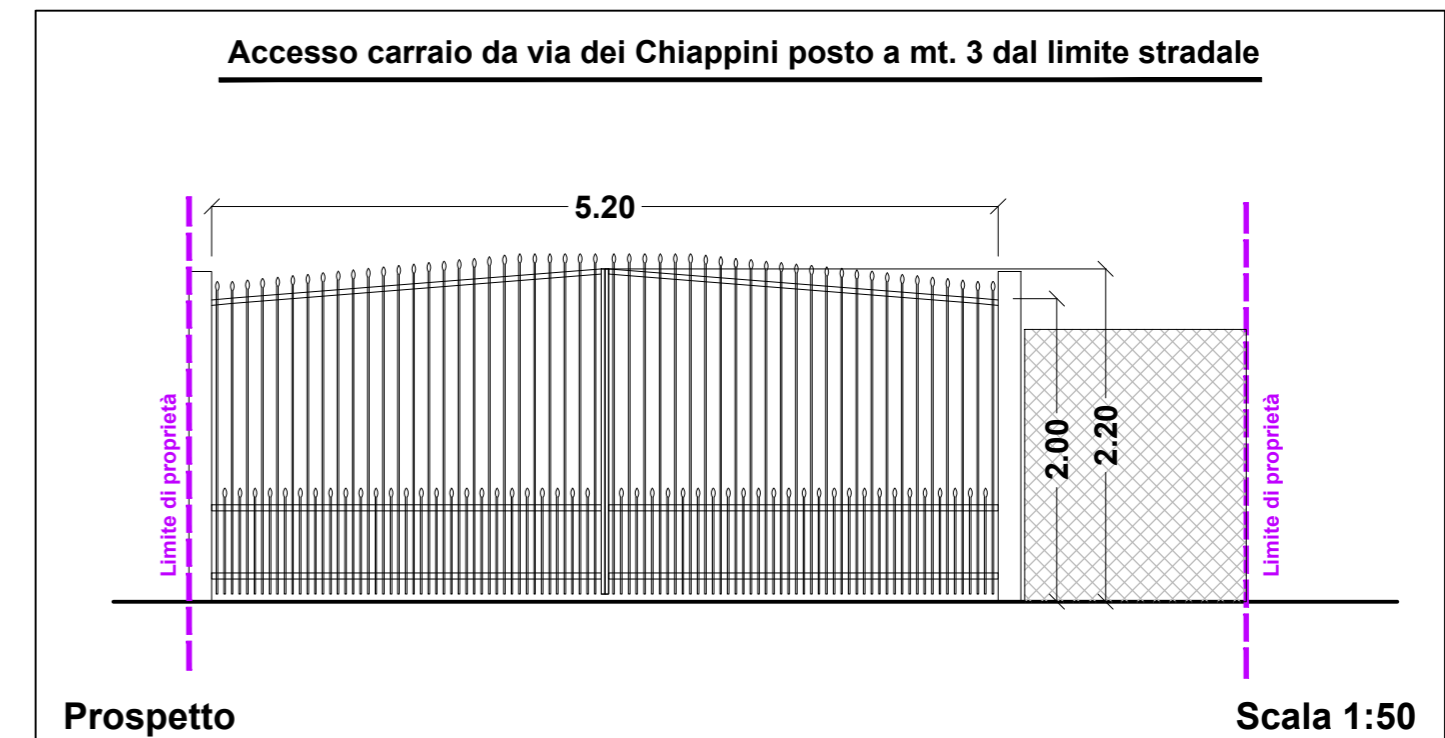
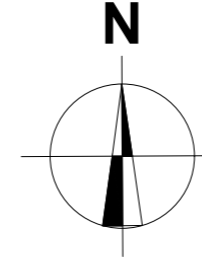

| SIMBOLI | DESCRIZIONE E PARTICOLARI |
|---------|---|
| | Tubazioni acque nere: mm. 110 - serie pesante di colore arancione |
| | Pozzetto dotato di sifone firenze munito di n. 2 tappi a tenuta |

DETTAGLIO COSTRUTTIVO SIFONE FIRENZE

| PIANTA | SEZIONE |
|--------|---------|
| | |

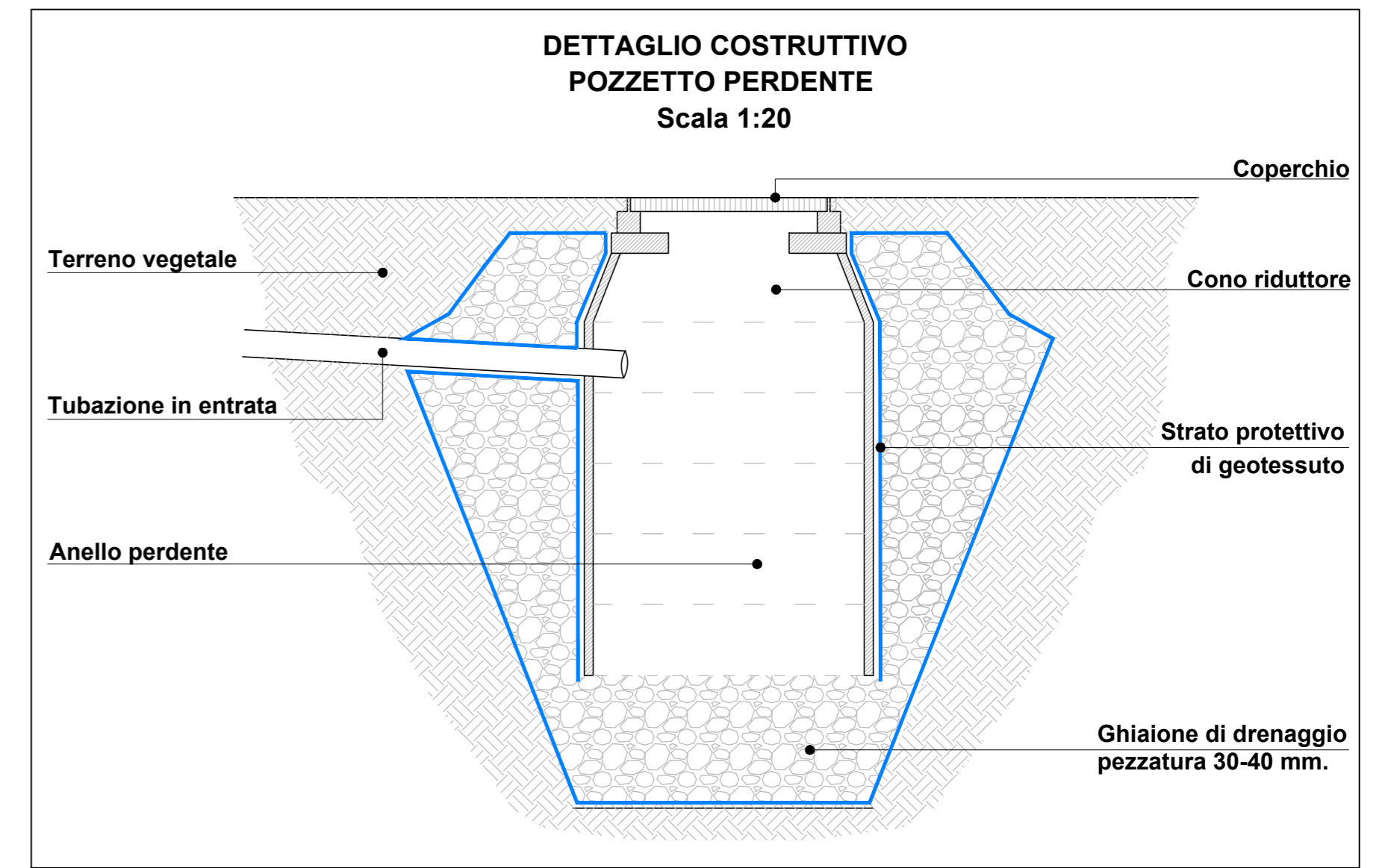

Tubo in PVC serie pesante termoresistente con guarnizioni Ø110 mm.

Tubo in PVC serie pesante termoresistente con guarnizioni Ø110 mm.

LEGENDA

- Linea acque bianche (Pluviali)
- Pozzo perdente dim. 100x100x150 cm.
- Linea acque nere (Fognarie)
- Sifone Firenze Ø110 mm.
- Linea elettrica
- Linea gas
- Linea acquedotto

Architectural stamp and signature of the designer.

Professional stamp and signature of the architect.

COMMITTENTE
SERRAMENTI IN ALLUMINIO GIRO MICHELE
Via Valsorda, 2 - 25017 Lonato del Garda (BS)
Dom. Fisc. - Via XXIV Maggio, 34/A
25017 LONATO DEL GARDA (BS)
Partita IVA 01 776 890 988

PROGETTO:
INTERVENTO IN VARIANTE AL PIANO DI GOVERNO DEL TERRITORIO AI SENSI DEL D.P.R. 07.09.2010, n.160 PER CAMBIO DI DESTINAZIONE D'USO, DA AGRICOLA A PRODUTTIVA, DI PORZIONE DI EDIFICIO ESISTENTE Lonato del Garda (Bs) via dei Chiappini n. 1

OGGETTO:
PROGETTO IMPIANTI TECNOLOGICI e ACCESSO CARRAIO
Planimetria generale
Prospetto significativo

COMMITTENTE:
"Serramenti in Alluminio" Giro Michele
(C.F. GRI MHL 75P28 D284G - P.IVA 01776890988)
sede in Lonato del Garda (Bs) via Valsorda n. 2

TAVOLA:
06

DATA:
04/2018

AGGIORNAMENTO:
1°
2°

SCALA:
1:200

FILE:
0116-01-A-06-00

IL PRESENTE ELABORATO E' DI PROPRIETA' DEL SOPRACCIATO PROFESSIONISTA, CHE NE VIETA AI TERMINI DI LEGGE, LA RIPRODUZIONE O LA TRASMISSIONE A TERZI SENZA UNA SUA PRECISA AUTORIZZAZIONE.