

Via dei Chiappini

Celtis Australis (Esistente)

Sup. LOTTO = 3.378,00 mq.

Prunus (Esistente)

Proprietà Giro Michele e Paghera Maria

Prunus (Esistente)

Prunus

Prunus (Esistente)

Siepe di cespugli mista con:
- Photinia Red Robin
- Ligustrum Variegatum
- Osmantus Aquifolium
- Nerium Oleander

Siepe di cespugli mista con:
- Photinia Red Robin
- Ligustrum Variegatum
- Osmantus Aquifolium
- Nerium Oleander

Siepe di cespugli mista con:
- Photinia Red Robin
- Ligustrum Variegatum
- Osmantus Aquifolium
- Nerium Oleander

Olea Europea

VERDE PROFONDO

2.435,00 mq.

Olea Europea

Planimetria Generale
scala 1:200

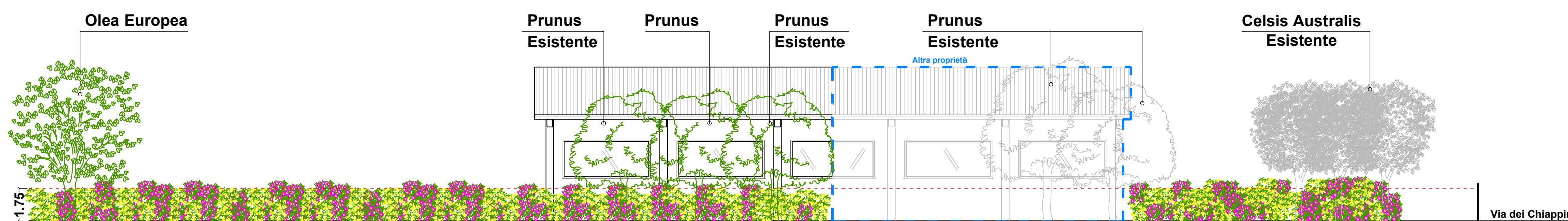
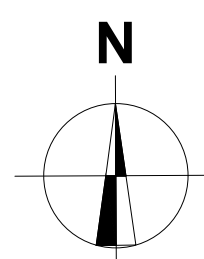

Prospetto Est
scala 1:200

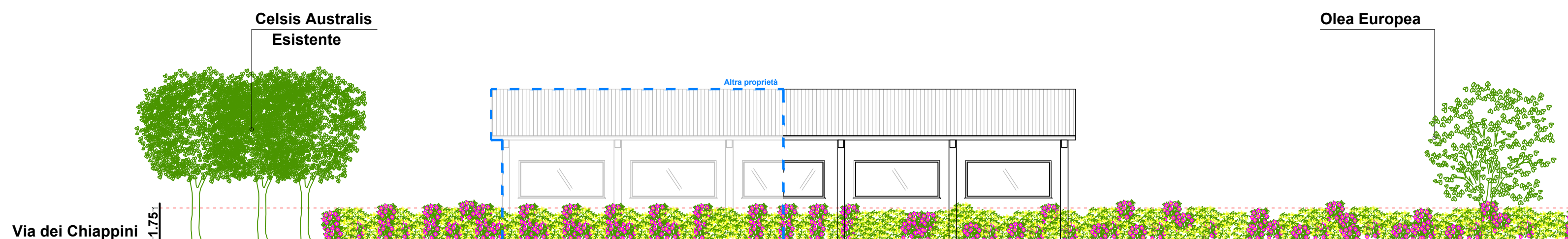

Prospetto Ovest
scala 1:200

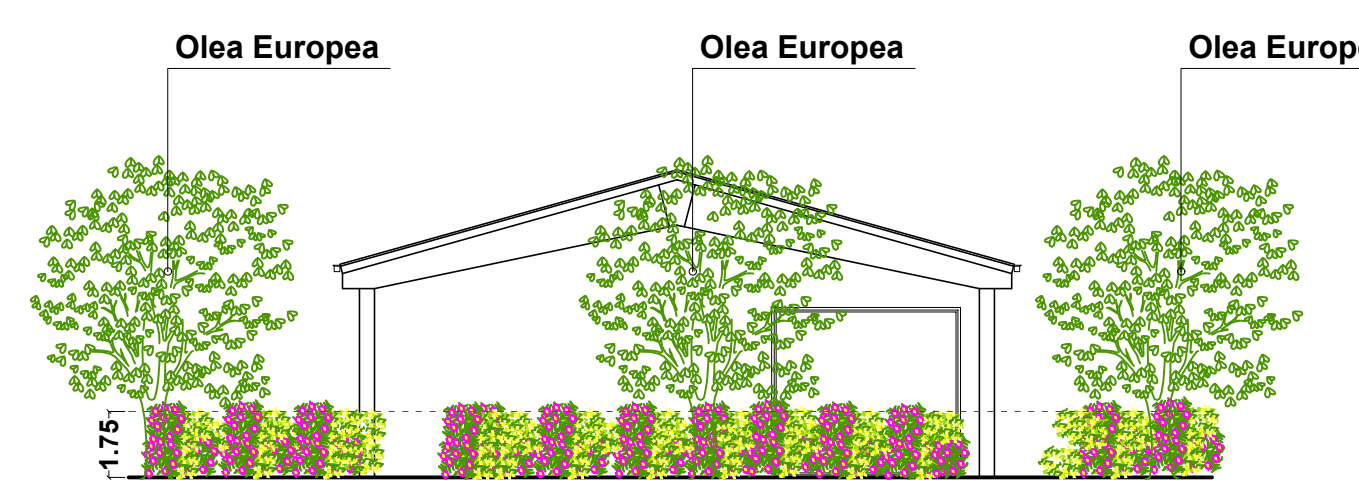

Prospetto Sud
scala 1:200

LEGENDA ESSENZE ARBOREE
PER MITIGAZIONE AMBIENTALE



NERIUM OLEANDER



CELTIS AUSTRALIS



OLEA EUROPEA



LIGUSTRUM VARIEGATUM

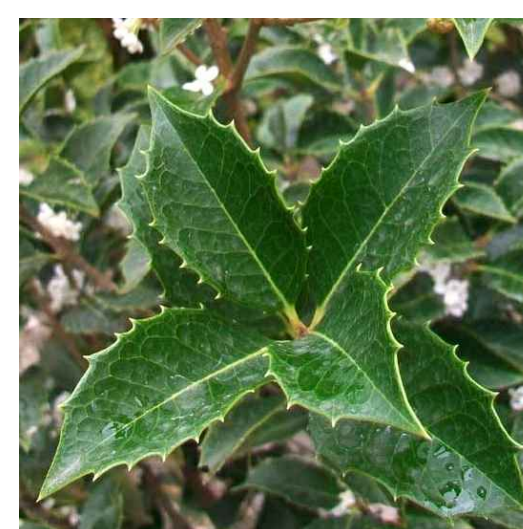

OSMANTUS AQUIFOLIUM



PRUNUS



PHOTINIA RED ROBIN



PROGETTISTI



COMMITTENTE

SERRAMENTI IN ALLUMINIO
GIRO MICHELE
Via Valsorda, 2 - 25017 Lonato del Garda (BS)
Dom. Fisc. - Via XXV Maggio, 34/A
25017 LONATO DEL GARDA (BS)
Partita IVA: 01 778 890 988

PROGETTO:
**INTERVENTO IN VARIANTE AL
PIANO DI GOVERNO DEL TERRITORIO
AI SENSI DEL D.P.R. 07.09.2010, n.160
PER CAMBIO DI DESTINAZIONE D'USO,
DA AGRICOLA A PRODUTTIVA,
DI PORZIONE DI EDIFICIO ESISTENTE
Lonato del Garda (Bs) via dei Chiappini n. 1**

TAVOLA:

05

OGGETTO:
**PROGETTO OPERE DI MITIGAZIONE
Planimetria generale
Prospetti**

DATA:

04/2018

COMMITTENTE:
**"Serramenti in Alluminio" Giro Michele
(C.F. GRI MHL 75P28 D284G - P.IVA 01776890988)
sede in Lonato del Garda (Bs) via Valsorda n. 2**

AGGIORNAMENTO:

1°

SCALA:

1:200

FILE:

0116-01-A-05-00

PROGETTISTA:

IL PRESENTE ELABORATO E' DI PROPRIETA' DEL SOPRACCATO PROFESSIONISTA, CHE NE VIETA AI TERMINI DI LEGGE, LA RIPRODUZIONE O LA TRASMISSIONE A TERZI SENZA SUA PRECISA AUTORIZZAZIONE.