

Via dei Chiappini

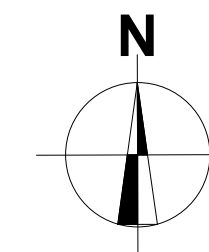

Celstis Australis (Esistente)

Sup. LOTTO = 3.378,00 mq.

Planimetria Generale
scala 1:250

VERIFICA VERDE PROFONDO

Verde Profondo > 15% Sup. LOTTO
2.435,00 mq. > 15% Sup. LOTTO
2.435,00 mq. > 15%x 3.378,00 mq.
2.435,00 mq. > 506,70 mq.

Verifica Parcheggi

Superficie Coperta = 253,00 mq.
(S.C. x 3) / 10 = 75,90 mq.
Superficie a Parcheggi = 15,50 x 5,00 = 77,50 mq.
Superficie a Parcheggi = 77,50 mq. > 75,90 mq.

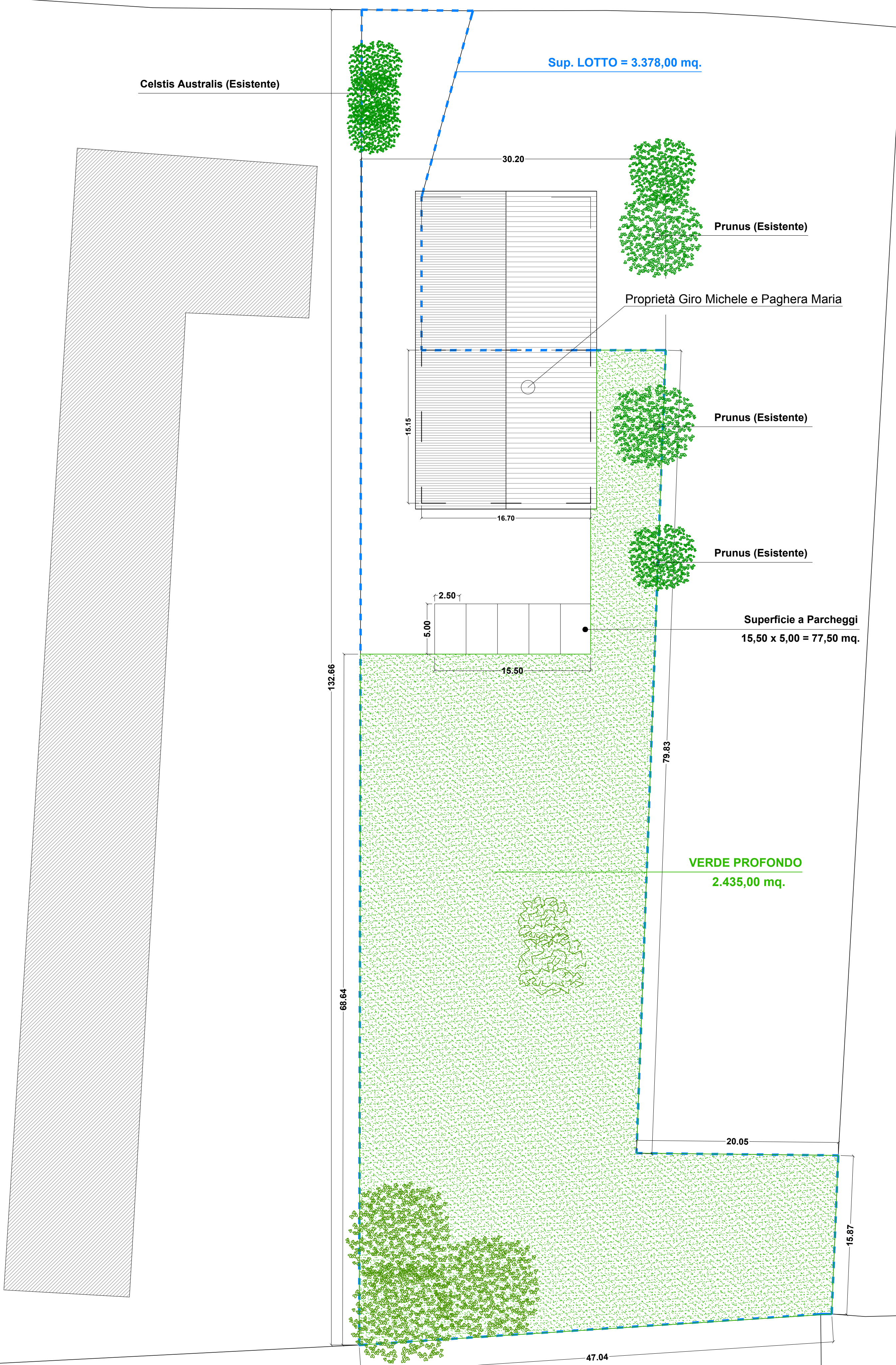

Prunus (Esistente)

Proprietà Giro Michele e Paghera Maria

Prunus (Esistente)

Prunus (Esistente)

Superficie a Parcheggi
15,50 x 5,00 = 77,50 mq.

VERDE PROFONDO
2.435,00 mq.



PROGETTISTI



COMMITTENTE

SERRAMENTI IN ALLUMINIO
GIRO MICHELE
Via Valsorda, 2 - 25017 Lonato del Garda (BS)
Dom. Fisc.: Via XXIV Maggio, 34/A
25017 LONATO DEL GARDA (BS)
Partita IVA 01 775 890 988

PROGETTO:
**INTERVENTO IN VARIANTE AL
PIANO DI GOVERNO DEL TERRITORIO
AI SENSI DEL D.P.R. 07.09.2010, n.160
PER CAMBIO DI DESTINAZIONE D'USO,
DA AGRICOLA A PRODUTTIVA,
DI PORZIONE DI EDIFICIO ESISTENTE
Lonato del Garda (Bs) via dei Chiappini n. 1**

TAVOLA:
04

OGGETTO:
**PROGETTO
Planimetria generale
Verifica parcheggi - Verifica verde profondo
Collegamento rete fognaria pubblica**

DATA:
04/2018
AGGIORNAMENTO:
1°
2°

PROPONENTE:
**"Serramenti in Alluminio" Giro Michele
(C.F. GRI MHL 75P28 D284G - P.IVA 01776890988)
sede in Lonato del Garda (Bs) via Valsorda n. 2**

SCALA:
1:100
FILE:
0116-01-A-04-01

Collettore pubblico

VIA L. DA VINCI N°BA - 25017 LONATO (BS)
TEL. 030.9130162 - FAX. 030.9130162
E-MAIL: info@linea07.it

LINEA07

ARCHITETTURA & INGEGNERIA

DOTT. ING. STEFANO PISTONI - ORDINE INGEGNERI PROVINCIA DI BRESCIA N°21.44

DOTT. ARCH. ANTONINO VITRAND - ORDINE ARCHITETTI PROVINCIA DI BRESCIA N°3897