

Prospetto Sud **INVARIATO**
Scala 1:100

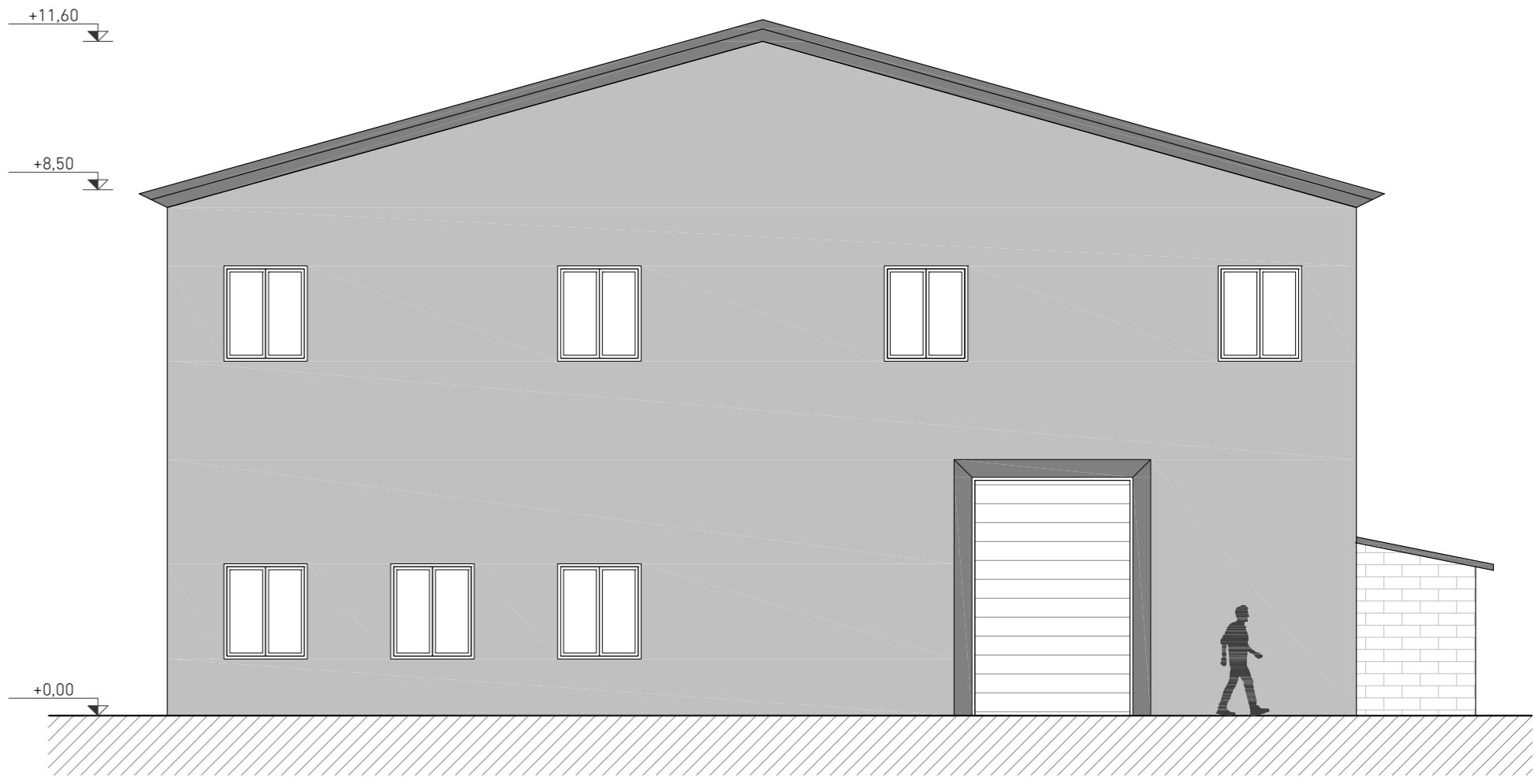

Prospetto Est **INVARIATO**
Scala 1:100



Prospetto Nord **INVARIATO**
Scala 1:100

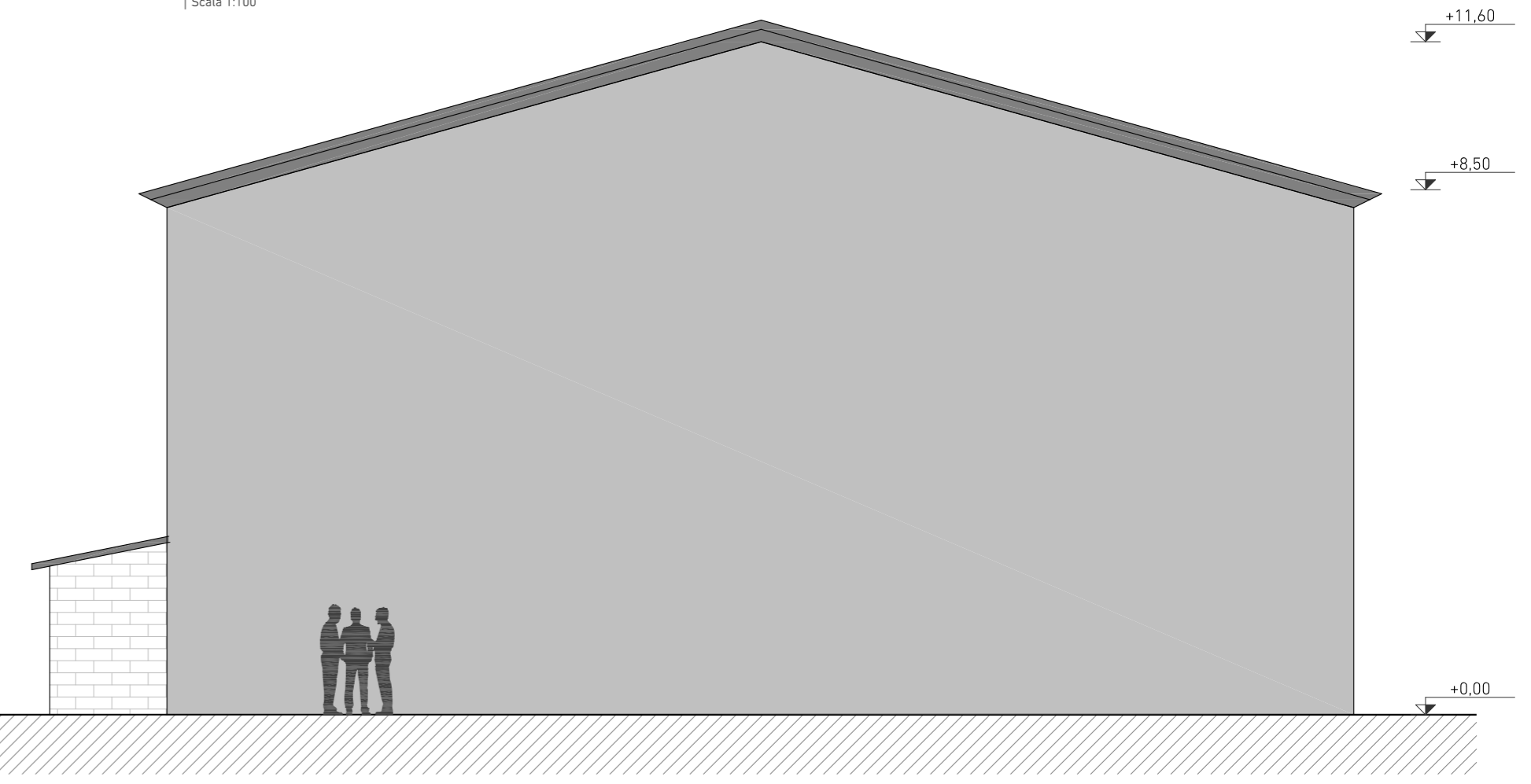

Prospetto Ovest **INVARIATO**
Scala 1:100



Pianta Piano Terra
Scala 1:100

Progettista Architettonico	Progettista Strutture	Direzione Lavori	Impresa Esecutrice
----------------------------	-----------------------	------------------	--------------------

 studio integrato di progettazione
 sede operativa: **ASV** via XX Settembre 24/26 25026 Pontevedo (Bs) ph. +39-0309931759
 sede operativa: **Linea07** via Leonardo Da Vinci 8/a 25017 Lonato del Garda (Bs) ph. +39-0309133084
 mail info@us-studio.it pec

06
tavola

Cambio di destinazione d'uso di una porzione di edificio esistente.
progetto

Varie
scala

Stato Sovrapposto: Pianta e Prospetti.	AS	15/03/2021	00	Definitiva	0088-6
elaborato	esecutore	data	revisione	fase	commessa

Lonato del Garda (Bs) Via Bertolotto n°9
 comune indirizzo cantiere
Sg.ra Di Cristina Rita (C.F. DCR RTI 54T41 G273M) Via Bertolotto n°9, Lonato del Garda (Bs)
 committente indirizzo committente

A termini di legge, la proprietà di questo disegno è riservata pertanto non può essere quindi utilizzata senza l'autorizzazione del progettista